



การไฟฟ้าส่วนภูมิภาค
PROVINCIAL ELECTRICITY AUTHORITY

บันทึก

จาก คณะกรรมการตรวจสอบข้อเท็จจริงหม้อแปลงชำรุด ถึง ผจก.กฟส.อ.ลข.
เลขที่ ก.3 ลข.(ปร.) วันที่ 12 ก.พ. 69
เรื่อง รายงานผลการสอบสวนข้อเท็จจริงหม้อแปลงชำรุด บ้านบ่อ ม.14
อ้างถึง

เรียน ผจก.กฟส.เลขาวิบูลย์
ตามอนุมัติแต่งตั้งคณะกรรมการที่ ก.3/กบข.(มร.) - /2568 ลว.27 พ.ค. 68
คณะกรรมการฯ ดังมีรายชื่อข้างท้ายนี้ ขอรายงานผลการสอบสวนหม้อแปลงชำรุด ระบบ 1 เฟส
22000-400/230 โวลต์ ขนาด 100 เควี.เอ. พีอีเอ. TR53-004394
ซีเรียลนัมเบอร์ 22708 ผลิตภัณฑ์ PRECISE ดังนี้.
1 ลักษณะงานติดตั้งของหม้อแปลง ของกฟภ. ของผู้ใช้ไฟ
 กฟภ. ให้เช่าหรือยืมชั่วคราวเพื่องาน

2 ผลการตรวจสอบของคณะกรรมการฯ

2.1 หม้อแปลงติดตั้งที่ บ้านบ่อ ม.14 ค.เลขวิบูลย์ อ.เลขวิบูลย์
เมื่อ 4/1/54 ชำรุดเมื่อ 12/7/67
ได้นำหม้อแปลงขนาด 10 KVA , PEA No. TR66-021132 Serial No. 990505
ผลิตภัณฑ์ THAI PATANAKIT ไปติดตั้งแทน

(หม้อแปลงใหม่ หม้อแปลงเคยติดตั้งใช้งานมาแล้ว หม้อแปลงผ่านการซ่อมครั้งที่)

- วัดโหลดสูงสุดเครื่องที่ติดตั้งแทน เมื่อวันที่ เวลา น.

Phase A A,Phase B A,Phase C A.

- ล้อฟ้าแรงสูง	<input checked="" type="checkbox"/> ใช้ของเดิม	<input type="checkbox"/> เปลี่ยนใหม่	ชุด	24-26	เควี	5	เคเอ
- ล้อฟ้าแรงต่ำ	<input checked="" type="checkbox"/> ใช้ของเดิม	<input type="checkbox"/> เปลี่ยนใหม่	ชุด	230	โวลต์	2.5	เคเอ
- ฟิวส์แรงสูง	<input type="checkbox"/> ใช้ของเดิม	<input checked="" type="checkbox"/> เปลี่ยนใหม่	2	ชุด	3	แอมป์	
- ฟิวส์แรงต่ำ	<input checked="" type="checkbox"/> ใช้ของเดิม	<input type="checkbox"/> เปลี่ยนใหม่	ชุด	100	แอมป์		

การตรวจสอบระบบสายดินได้ค่า Ground Resistant โอทัม

จ่ายโหลด 1 วงจร

หมายเหตุ

มป.2-ป.57

ผู้ซื้อ : C3LUKCSS02
โคลงเบญท์ : PED-400
โปรแกรม : ZPMR033

การไฟฟ้าส่วนภูมิภาค
รายงานประวัติการใช้งานของหม้อแปลงรายตัว

วันที่ : 12.02.2026
เวลา : 14:15:00
หน้าที่ : 1

เลขที่ผลิตตัวหม้อ : TR53-004394 เลข-ผู้ผลิต : 0022708
WBS : เลขที่สัญญา :
โรงกลึงหม้อแปลงสูง (KVolt) : โรงกลึงหม้อแปลงต่ำ (VOLT) :
รับประกัน 0 ปี วันที่เริ่มรับประกัน :

วันที่	สถานที่ติดตั้ง	ข้อมูลรายละเอียดติดตั้ง	ที่เก็บสินค้า	ข้อมูลรายชื่อเก็บสินค้า	กิจกรรม	เอกสารวัสดุ	ใบสั่ง	เหตุผล
04.01.2011	UTG-F-FA05-TR0396	xx ผนังบ้านเกาะบ้านเก่า ม.6 ตำบล FL รพศ.ฟาง GIS TAG - กฟอ.ถน. ขอไปประชิดเสาข้าง 12.07.2024	1801	หมด. เสาข้าง	ติดตั้ง ติดตั้ง ติดตั้ง รื้อถอน	4975630478	2001479664	จ่ายไฟแรงสูงไม่ได้
17.11.2015	1122	กฟส. เสาข้าง						
30.10.2020	1122-GISTAG							
24.01.2023	33XF/A000119974							
12.07.2024								
31.07.2024	1030	คลังพัสดุ กาดูจบุรี						

(ลงชื่อ).....ประธานกรรมการ
(ลงชื่อ).....
(ลงชื่อ).....

ผู้นำเข้า : C3LUKCSS02
โคดเครื่อง : PED-400
โปรแกรม : ZPMR033

การไฟฟ้าส่วนภูมิภาค
รายงานประวัติการใช้จ่ายของหม้อแปลงรายตัว

วันที่ : 12.02.2026
เวลา : 14:17:18
หน้าที่ : 1

เลขที่ผลิตภณฑ์ : TR66-021132 เลข-ผู้ผลิต : 990505
WBS : เลขที่สัญญา :
โครงการแม่แรงสูง(KV011) : โครงการชื้อผลิต : THAIPTANAKIT
วันที่เริ่มรับประกัน : 22/02/2024 วันที่เริ่มผลิต : หม้อแปลงไฟฟ้า ลิขสิทธิ์ : 460736960 / 0
รับประกัน 2 ปี วันที่เริ่มรับประกัน : 21/02/2027

วันที่	สถานะที่ติดตั้ง	ค่าอธิบายสถานะที่ติดตั้ง	ที่เก็บสินค้า	ชื่อรายการที่เก็บสินค้า	กิจกรรม	เอกสารวัดค่า	ใบสั่ง	เหตุผล
26.04.2024	Z002	นจล.(อ)	2500	รับฝาก นจล.(ก)	เฟน	5004180301		
14.05.2024	Z002	นจล.(อ)	2500	รับฝาก นจล.(ก)	เฟน	4974469376		
15.05.2024	Z001	นจล.(ก)	0002	หม้อแปลง	เฟน	5004196030		
30.05.2024	1030	คลังพัสดุ การอุปนุริ	8002	นบช.	เฟน	5004211633		
30.05.2024	1030	คลังพัสดุ การอุปนุริ	8002	นบช.	เฟน	4974723332		
12.02.2026	33XFIA000119974	รอขยไปรับที่โครงการ			ติดตั้ง		2001479664	การดำเนินงานปกติ

(ลงชื่อ).....
(ลงชื่อ).....
(ลงชื่อ).....

ประธานกรรมการ
กรรมการ
กรรมการ

หม้อแปลงชั่วคราวบ้านป้อม ม.14 PEA.TR 53-004394 ขนาด 100 KVA / SN. 0022708



(ลงชื่อ).....ประธานกรรมการ

(ลงชื่อ).....กรรมการ

(ลงชื่อ).....กรรมการ



THREE PHASE TRANSFORMER

TYPE **TPFD 010010** CAPACITY **100** KVA APPLIED STD. **TIS-384**
 RATED VOLTAGE HV. **22000** V. LV. **400/230** V. FREQUENCY **50** Hz
 RATED CURRENT HV. **2.62** A. LV. **144.34** A. VECTOR GROUP **Dyn.11**
 INS.TEMP.CLASS **A** TEMP. RISE OIL **60** K WINDING **65** K
 DL **12500** HV COOLING **ONAN** OIL **120** L TOTAL WEIGHT **620** KG
 SERIAL NO. **0022708** % IMPEDANCE VOLTAGE **3.80** YEAR **2010**

TOP	HV	CONNECTION
1	20000	1-2
2	20000	2-3
3	20000	3-4
4	23000	4-5
5	23000	5-6

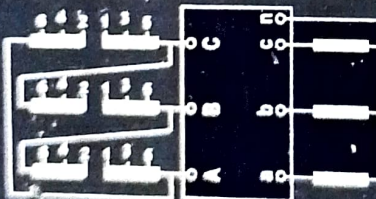

CONTRACT NO. **ด.ร.ม. 010/2553** CUSTOMER NO. **2 PEA.53- 04394**
PRECISE ELECTRIC MFG. CO., LTD. **MADE IN THAILAND**

(ลงชื่อ).....ประธานกรรมการ
 (ลงชื่อ).....กรรมการ
 (ลงชื่อ).....กรรมการ

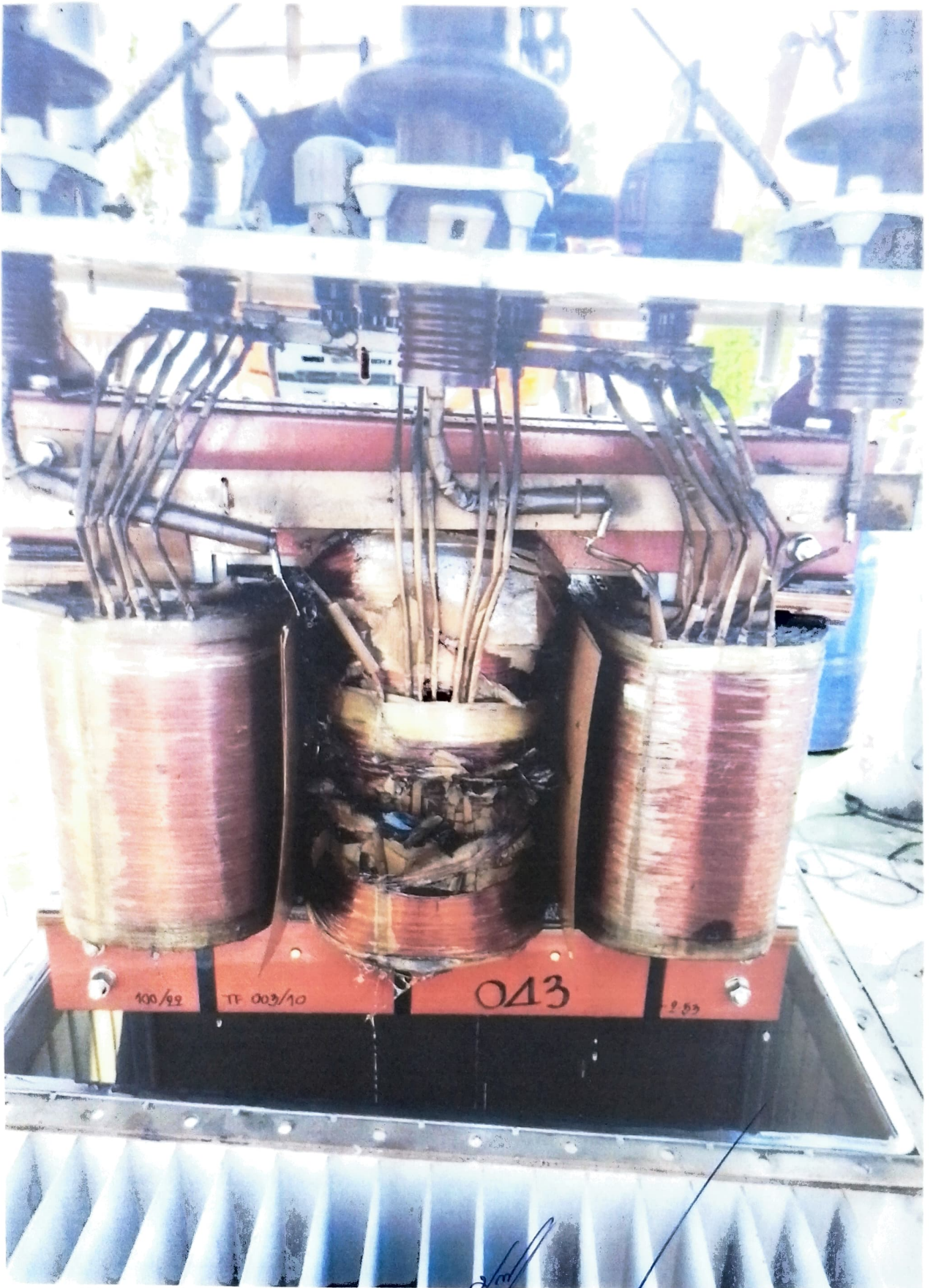

(ลงชื่อ).....^{2/11}.....ประธานกรรมการ
(ลงชื่อ).....¹.....กรรมการ
(ลงชื่อ).....²⁵.....กรรมการ



(ลงชื่อ).....
(ลงชื่อ).....
(ลงชื่อ).....

[Handwritten signature]
[Handwritten signature]

ประธานกรรมการ
กรรมการ
กรรมการ

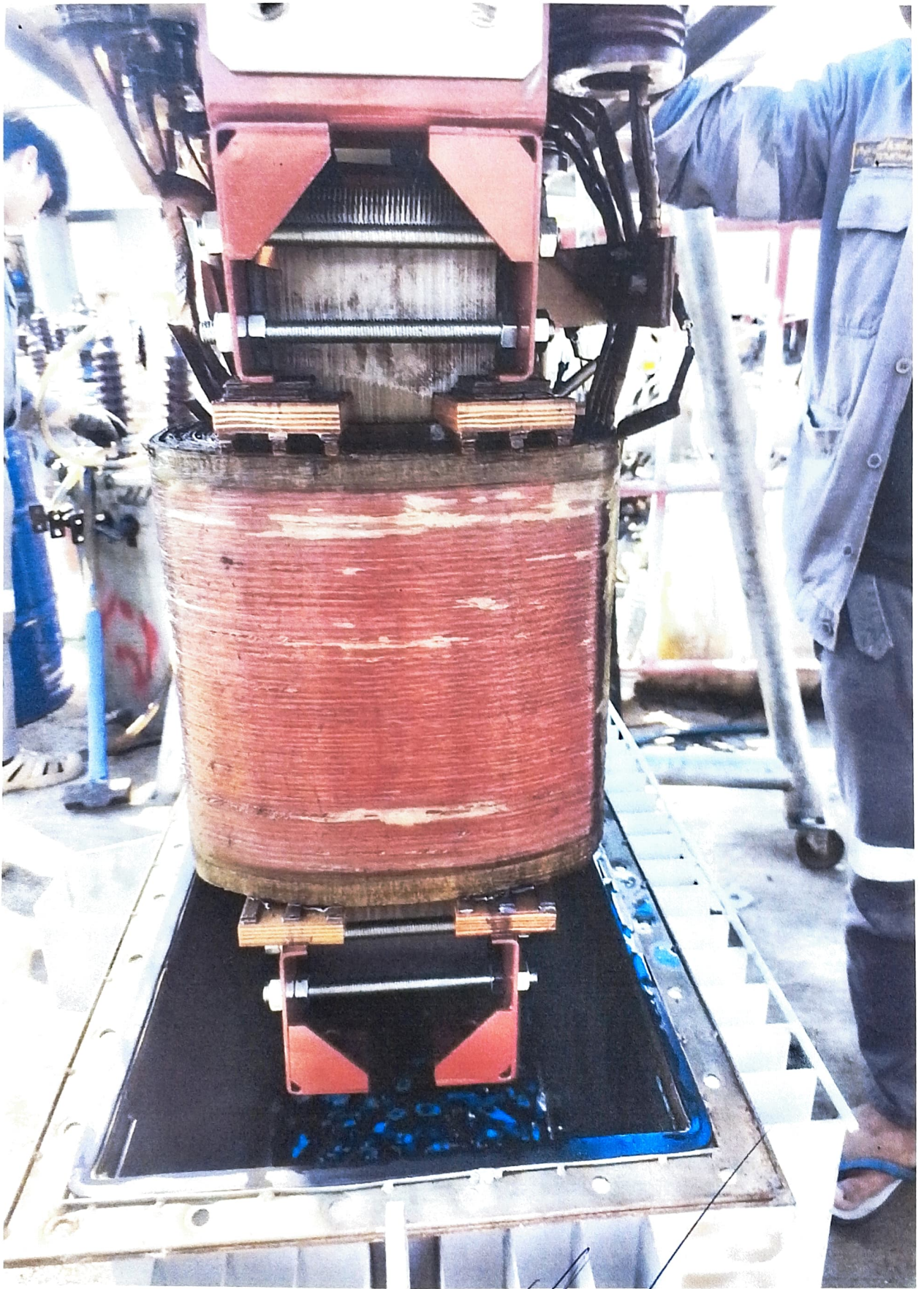

(ลงชื่อ)..... *สม* ประธานกรรมการ

(ลงชื่อ)..... *สม* กรรมการ

(ลงชื่อ)..... *25* กรรมการ