



การไฟฟ้าส่วนภูมิภาค
PROVINCIAL ELECTRICITY AUTHORITY

จาก คณะกรรมการตรวจสอบข้อเท็จจริงหม้อแปลงชำรุด ถึง กฟส.นครชัยศรี
 เลขที่ ก.3 นช.(มค) /2567 วันที่ 5 พ.ย. 67
 เรื่อง รายงานผลการสอบสวนข้อเท็จจริงหม้อแปลงชำรุด -บริเวณ ม.2 ต.บางระกำ(บางระโท)
 อ้างถึง

เรียน ผกก.กฟส.นครชัยศรี
 ตามอนุมัติแต่งตั้งคณะกรรมการฯที่ ก.3/กบส.(มม.) - 1628 ลงวันที่ 30 มิถุนายน 2564

คณะกรรมการฯ ดังมีรายชื่อข้างท้ายนี้ ขอรายงานผลการสอบสวนหม้อแปลงชำรุด ระบบ 3 เฟส
 22000-400/230 โวลท์ ขนาด 100 เควี.เอ. พีอีเอ. 36-003447
 ซีเรียลเบอร์ 932408 ผลิตภัณฑ์ THAIMAXWELL ดังนี้.
 1 ลักษณะงานติดตั้งของหม้อแปลง ของกฟภ. ของผู้ใช้ไฟ
 กฟภ. ให้เช่าหรือยืมชั่วคราวเพื่อใช้งาน

2 ผลการตรวจสอบของคณะกรรมการฯ

2.1 หม้อแปลงติดตั้งที่ ม.2 ต.บางระกำ(บางระโท)

ติดตั้งเมื่อ 14-ม.ค.-46 ชำรุดเมื่อ 25-ต.ค.-67
 ได้นำหม้อแปลงขนาด 100 KVA, PEA No. 66-021095 Serial No. 990468
 ผลิตภัณฑ์ SEC ไปติดตั้งแทน
 หม้อแปลงใหม่ หม้อแปลงเคยติดตั้งใช้งานมาแล้ว หม้อแปลงผ่านการซ่อมครั้งที่
 - วัดโหลดสูงสุดเครื่องที่ติดตั้งแทน เมื่อวันที่ 25-ต.ค.-67 เวลา 21.00 น.
 Phase A 54 A,Phase B 42 A,Phase C 50 A.

-ล่อฟ้าแรงสูง ใช้ของเดิม เปลี่ยนใหม่ - ชุด 24-26 เควี 5 เเคอ
 -ล่อฟ้าแรงต่ำ ใช้ของเดิม เปลี่ยนใหม่ - ชุด 230 โวลท์ 2.5 เเคอ
 -ฟิวส์แรงสูง ใช้ของเดิม เปลี่ยนใหม่ 2 ชุด 6 แอมป์
 -ฟิวส์แรงต่ำ ใช้ของเดิม เปลี่ยนใหม่ - ชุด 100 แอมป์

การตรวจสอบระบบสายดินได้ค่า Ground Resistant 2.3 โอห์ม
 จ่ายโหลด 2 วงจร

หมายเหตุ



การไฟฟ้าส่วนภูมิภาค
PROVINCIAL ELECTRICITY AUTHORITY

จาก พชง. (สำนักงานแก่กระแสไฟฟ้าขัดข้อง)
ที่.....

ถึง ผจก.กฟส.นครชัยศรี
วันที่.....๒๘.....ต.ค.....๒๕๖๗.....

เรื่อง รายงานการสืบเปลี่ยนหม้อแปลงชำรุด บริเวณ.....ม.๒ ต.บางระกำ(บางระโท).....

เรียน ผจก.ผ่าน ทผ.ปบ กฟส.นครชัยศรี

ด้วยเมื่อวันที่.....๒๕.....ต.ค.....๒๕๖๗.....เวลา.....๑๗.๓๐.....น. หม้อแปลง ขนาด๑๐๐..... KVA.

ระบบ...๓...เฟส ๒๒ KV. PEA..๓๖-๐๐๓๔๔๗..Ser.NO..๙๓๒๔๐๘..ติดตั้งบริเวณ...ม.๒ ต.บางระกำ(บางระโท)..

หมู่.....๒.....ตำบล.....บางระกำ.....อำเภอ.....นครชัยศรี..... จังหวัด.....นครปฐม.....

รับกระแสไฟฟ้าจาก สฟพ.....นช.๑.....ฟีดเดอร์.....๙.....ได้เกิดการชำรุดจ่ายกระแสไฟฟ้าไม่ได้และได้นำ

หม้อแปลง ขนาด...๑๐๐...KVA.ระบบ...๓...เฟส...๒๒...KV. PEA..๓๖-๐๐๓๔๔๗...SER.No...๙๓๒๔๐๘....

ไปติดตั้งสืบเปลี่ยนแทนที่ชำรุดและสามารถจ่ายกระแสไฟฟ้าได้ตามปกติ เมื่อวันที่.....๒๕.....ต.ค.....๒๕๖๗.....

เวลา...๒๑.๐๐...และวัดโหลดกระแสรวมได้ A...๕๔...แอมป์ B...๔๒...แอมป์ C...๕๐...แอมป์ คิดเป็น ๓๓.๗๒% จ่ายไฟได้ป

รายละเอียดสภาพหม้อแปลงชำรุด

-ล่อฟ้าแรงสูง ขนาด ๒๔-๒๖ KV. ๕ KA

/
/

/
/

ปกติ
ปกติ
ปกติ
ปกติ
ปกติ

/

ชำรุด ชุด
ชำรุด ชุด
ชำรุด๒..... เส้น
ชำรุด ชุด
ชำรุด ตัว

-ดรอพเอาท์ ๒๒ เควี ๑๐๐ A. ๘ KA

-ฟิวส์แรงสูง ขนาด ๖ A.

-ฟิวส์สวิตช์แรงต่ำ ๑/๔๐๐ A. ๕๐๐ V.

-เอชอาร์ฟิวส์แรงต่ำ ๑๐๐ A.

-สภาพภายนอกทั่วไปของหม้อแปลงที่ชำรุด.....

-สาเหตุที่ทำให้หม้อแปลงชำรุด.....

จึงเรียนมาเพื่อโปรดอนุมัติให้ต่อไป

(นายณรัช นาเอี่ยม)

E/O ผปบ.กฟส.นครชัยศรี

* แบบฟอร์มรายงานหม้อแปลงชำรุด (E/O)

<p>เรียน ผจก.กฟส.นครชัยศรี</p> <p>เพื่อโปรดอนุมัติ</p> <p></p> <p>(.....) ทผ.มต.</p> <p>(นายประสิทธิ์ เอี่ยม) ผจก.กฟส.นครชัยศรี</p>	<p>เรียน ทผ.มต.</p> <p>อนุมัติเร่งรัดการรายงานสอบสวนหม้อแปลงที่ชำรุด</p> <p>ให้ กบช.กฟก.๓ ภายใน ๑๕ วัน พร้อมดำเนินการตาม</p> <p>ระบบควบคุมหม้อแปลง ต่อไป</p> <p></p> <p>(นายศาสวัต ควรประกอบกิจ) ผจก.</p> <p>(.....) ชจก.(ท) ปฏิบัติงานแทน</p> <p>ผจก.กฟส.นครชัยศรี</p>
---	---

ขนาดของพิวส์ที่ใส่ทดสอบ.....แอมป์
 ขนาดของแรงดันที่ป้อน.....โวลท์

ลักษณะพิวส์หลังทดสอบ \varnothing A(a1) ปกติ ชขาด
 \varnothing B(b1) ปกติ ชขาด
 \varnothing C ปกติ ชขาด

5. การวัดความต้านทานขดลวดแต่ละ Tap ของหม้อแปลง พิจารณาตาม SD - HTM - 1

5.1 หม้อแปลง 1 \varnothing วัดความต้านทานแรงสูง (โอห์ม)

ข้อ	แท็ป	ค่าที่วัดได้	แน่น	ไม่แน่น
	1		<input type="checkbox"/>	<input type="checkbox"/>
	2		<input type="checkbox"/>	<input type="checkbox"/>
	3		<input type="checkbox"/>	<input type="checkbox"/>
	4		<input type="checkbox"/>	<input type="checkbox"/>
	5		<input type="checkbox"/>	<input type="checkbox"/>

5.2 หม้อแปลง 3 \varnothing วัดความต้านทานแรงสูง (โอห์ม)

แท็ป	ค่าที่วัดได้ A - B	ค่าที่วัดได้ B - C	ค่าที่วัดได้ C - A	แน่น	ไม่แน่น
1				<input type="checkbox"/>	<input type="checkbox"/>
2				<input type="checkbox"/>	<input type="checkbox"/>
3				<input type="checkbox"/>	<input type="checkbox"/>
4				<input type="checkbox"/>	<input type="checkbox"/>
5				<input type="checkbox"/>	<input type="checkbox"/>

6. การตรวจสภาพภายนอกของหม้อแปลง

- 6.1 กระทบใส่สารดูดความชื้น..... *ปกติ*
- 6.2 ถ้วยใส่น้ำมัน..... *ปกติ*
- 6.3 สารดูดความชื้น..... *ปกติ*
- 6.4 บุชชิงแรงสูง..... *ปกติ*
- 6.5 ประเก็นบุชชิงแรงสูง..... *ปกติ*
- 6.6 บุชชิงแรงต่ำ..... *ปกติ*
- 6.7 ประเก็นบุชชิงแรงต่ำ..... *ปกติ*
- 6.8 ระยะเวลาครึ่งฮอรัน ต้องเท่ากับดังนี้
 ระบบ 11 เควี ห่าง 8.6 ซม.
 ระบบ 22 เควี ห่าง 15.5 ซม.
 ระบบ 33 เควี ห่าง 22.0 ซม.
- 6.9 สภาพตัวถัง..... *ปกติ*
- 6.10 คอนเนกเตอร์..... *ปกติ*
- 6.11 สีหมายเลขพื่อ..... *ปกติ*
- 6.12 แท็ป..... *ปกติ*

- 6.13 ประเก็นฝาถัง..... *ปกติ*
- 6.14 ที่ดูระดับน้ำมัน..... *ปกติ*
- 6.15 ระดับน้ำมันที่ถึงอะไหล่..... *ปกติ*

หมายเหตุ *จุดลวดแหว่รูวอร์เนต*

ลงชื่อ..... *ดร.* ผู้ทดสอบ
 (นายอัครพล เรืองจูย์)
 ชม.มต.กฟส.นครชัยศรี
 ตำแหน่ง.....

ลงชื่อ..... *ดร.*
 (นายประสิทธิ์ เอี่ยมสม)
 ชม.มต.กฟส.นครชัยศรี
 ตำแหน่ง หน.....

PEA.36-0034.4.7

การไฟฟ้าส่วนภูมิภาค
การตรวจสอบและทดสอบหม้อแปลง
ที่คงคลัง

Serial No. 9 32408

ขนาด 100 kVA 3 เฟส
ผลิตภัณฑ์ Thaimaswell
โวลต์แรงสูง 22000 โวลต์แรงต่ำ
แอมป์แรงสูง แอมป์แรงต่ำ
 หม้อแปลงใหม่
 หม้อแปลงผ่านการใช้งานมาแล้ว
 หม้อแปลงผ่านการซ่อมครั้งที่.....

สถานที่ติดตั้ง ไร่สวนแก้ว
เสาตั้งที่
สมบัติของ กฟภ. ผู้ใช้ไฟ
การไฟฟ้า
ถนน ตำบล
อำเภอ จังหวัด

1. ความต้านทานของขดลวดที่อุณหภูมิ.....

2. จำนวนของน้ำมันหม้อแปลง.....

ขดลวดแรงสูง - ต่ำ เมกกะโอห์ม
ขดลวดแรงสูง - ดิน เมกกะโอห์ม
ขดลวดแรงต่ำ - ดิน เมกกะโอห์ม

1. ที่กั้นฉนวนน้ำมันเฉลี่ย..... เควี/2.5ม.
2. ที่กั้นฉนวนอะไหลเฉลี่ย..... เควี/2.5ม.

3. อัตราส่วนของแรงดันที่ตำแหน่งแท็ป 3

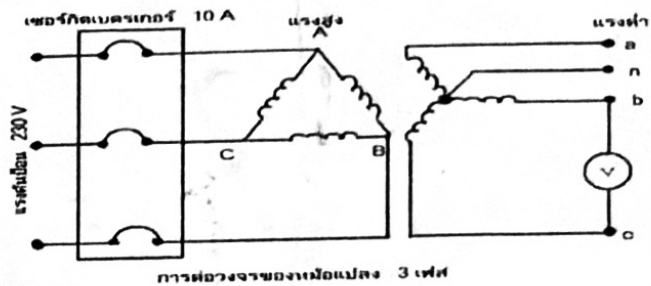
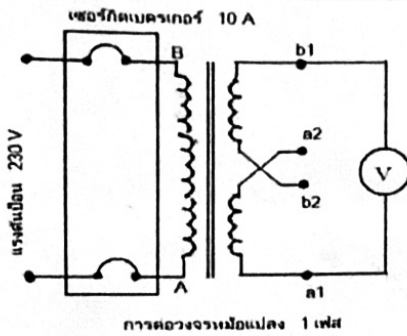

แรงดันด้านแรงสูง	แรงดันด้านแรงต่ำ						หมายเหตุ
	a-n(a1-b1)	b-n	c-n	a-b	b-c	c-a	
โวลต์ระหว่างขั้ว A-B (1Ø) A-B-C (3Ø) โวลต์	-	-	-	-	-	-	

4. การชอร์ทเทอนขดลวด

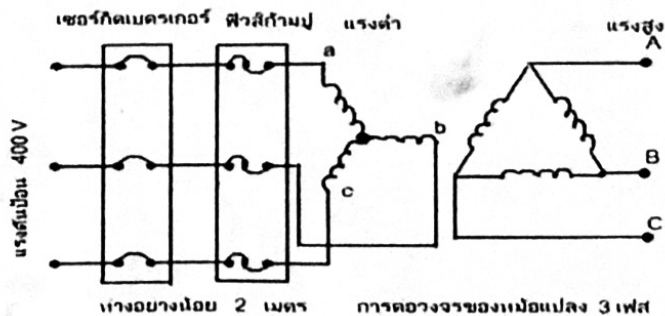
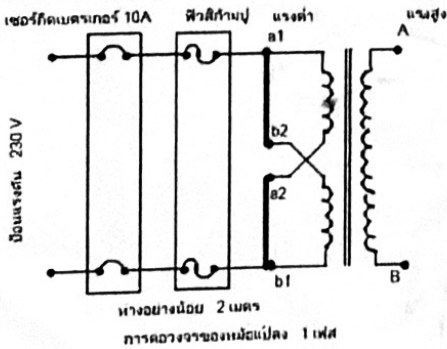

หมายเหตุ - หม้อแปลง 1 เฟส โป้นแรงดันระหว่างขั้ว a1 และ b1 เมื่อลัดวงจร
a1 - b2 และ a2 - b1

หมายเหตุ - หม้อแปลง 3 เฟส โป้นแรงดันระหว่างขั้ว a - b - c
-จำกัดของฟิวส์กักเก็บเท่ากับประมาณ 2% ของฟิวส์กระแสด้านแรงต่ำ

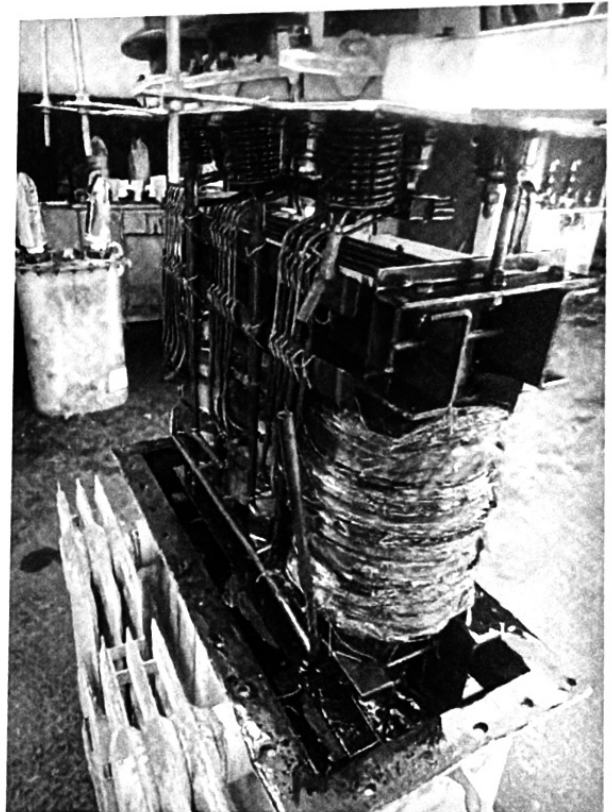
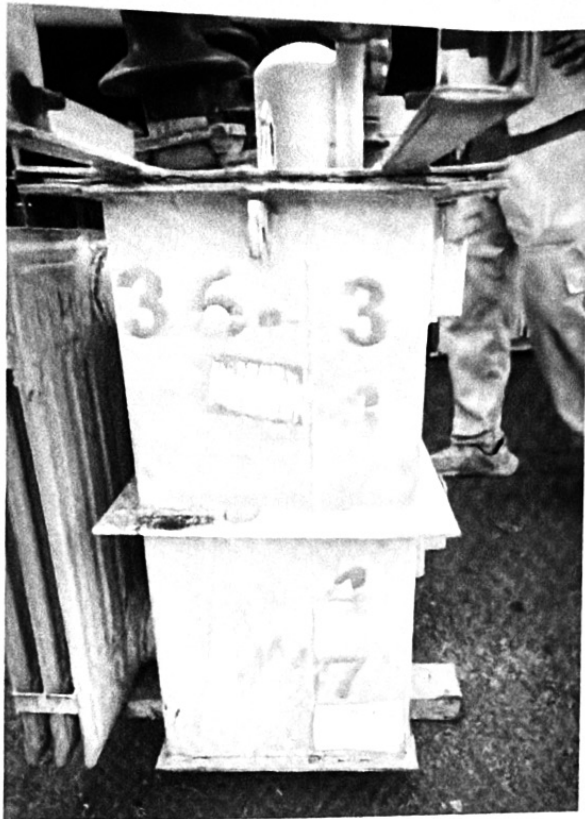

PEA.๓๖-๐๐๓๔๔๗ Sn.๘๓๒๔๐๘ ขนาด ๑๐๐ เควีเอ



การไฟฟ้าส่วนภูมิภาค
Provincial Electricity Authority

เลขที่ใบสั่งซ่อม 2001502530
วันที่ออกใบสั่งซ่อม 15.10.2024

ใบสั่งซ่อม

ข้อมูลอุปกรณ์

รหัสอุปกรณ์

อุปกรณ์

รายละเอียด

รหัสสั่งการ-สถานที่ติดตั้ง

พื้นที่ซ่อมบำรุง

ศูนย์ต้นทุน ผมต.กฟส.นช.-ต้นทุน

เลขที่สัญญาซื้อ

ศูนย์ซ่อมบำรุง กฟส.นช. ผมต. งานหม้อแปลง

ความสำคัญ 3

การรับประกัน : เริ่มต้น

สิ้นสุด

ข้อมูลประกอบการซ่อม

เลขที่ใบแจ้งซ่อม

เลขที่ใบขอซื้อขอล้าง

เลขที่แผนบำรุงรักษา

เลขที่งบประมาณ 1

ประเภทงานซ่อม ZCG งานสับเปลี่ยนหม้อแปลง

OMS

รหัส-ชื่อคลังพัสดุ 1010 - คลังพัสดุ นครปฐม

วันที่จะเริ่มงาน 15.10.2024

กำหนดแล้วเสร็จ 15.10.2024

รายชื่อผู้ปฏิบัติงาน

- | | | | |
|-------------|--------------|--------------|--------------|
| 1. นาย..... | ตำแหน่ง..... | 8. นาย..... | ตำแหน่ง..... |
| 2. นาย..... | ตำแหน่ง..... | 9. นาย..... | ตำแหน่ง..... |
| 3. นาย..... | ตำแหน่ง..... | 10. นาย..... | ตำแหน่ง..... |
| 4. นาย..... | ตำแหน่ง..... | 11. นาย..... | ตำแหน่ง..... |
| 5. นาย..... | ตำแหน่ง..... | 12. นาย..... | ตำแหน่ง..... |
| 6. นาย..... | ตำแหน่ง..... | 13. นาย..... | ตำแหน่ง..... |
| 7. นาย..... | ตำแหน่ง..... | 14. นาย..... | ตำแหน่ง..... |

รายละเอียดเพิ่มเติม สับเปลี่ยนหม้อแปลงชำรุด 36-003447

ผู้แจ้งซ่อม

ชื่อ-นามสกุล

โทรศัพท์

กฟฟ./หน่วยงาน/หมายเลขผู้ใช้ไฟฟ้า กฟอ.นครชัยศรี

วันที่ชำรุด

วันที่รับแจ้งซ่อม

ตำแหน่ง

(นายประสิทธิ์ เอี่ยมลิ้ม)

วันที่

ผ.มต.กฟส.นครชัยศรี

หัวหน้าทีมปฏิบัติงาน

ตำแหน่ง นายจักรพล เรืองจ้อย

วันที่ ผ.มต.กฟส.นครชัยศรี

ผู้เปิดใบสั่งซ่อม

ตำแหน่ง

วันที่ / /

ผู้แก้ไขใบสั่งซ่อม

ตำแหน่ง

(นายศาสวัต ครอบประกอบกิจ)

วันที่

ชก.(ท) ปฏิบัติงานแทน

ผ.จก.กฟส.นครชัยศรี

ผู้อนุมัติใบสั่งซ่อม



การไฟฟ้าส่วนภูมิภาค
Provincial Electricity Authority
ใบเบิก/คินอะไหล่

วันที่ 15.ต.ค..67.....	หน้าที 1 / 1
<input checked="" type="checkbox"/> ใบเบิก	<input type="checkbox"/> ใบส่งคืน
ศูนย์ซ่อมบำรุง INCIMS02.....	ศูนย์ต้นท่น 13.1.1.0.1021.....
คลังพัสดุ 1010 คลังพัสดุ นครปฐม	

ลำดับ	รหัสพัสดุ	รายการ	เลขที่ ใบสั่งซ่อม	จำนวน		หน่วย	หมายเหตุ
				เบิก	ส่งคืน		
1	1-05-001-0086	100 KVA. 3 P 22-0.40 KV.	2001502530	530	1.000	EA	Pea 36-009447
2	1-05-001-0087	100KVA,3P,22-0.416/0.24	2000502580	580	0.000	EA	Pea 66-021095

ลงชื่อ..... (นายอัครพล. เรืองจักษ์) ตำแหน่ง. ขณ.มต.ฉพส.นครชัยศรี วันที่..... โทรศัพท์..... ผู้เบิก	ลงชื่อ..... (นายศาสวัต. กวกรประตอบกิจ) ตำแหน่ง. ขณ.มต.ฉพส.นครชัยศรี วันที่..... โทรศัพท์..... ผู้อนุมัติ	ลงชื่อ..... (นายประสิทธิ์. เอี่ยมลิ้ม) ตำแหน่ง. ขณ.มต.ฉพส.นครชัยศรี วันที่..... โทรศัพท์..... ผู้ตรวจสอบ/ผู้บันทึกข้อมูล
---	---	---

