การไฟฟ้าส่วนภูมิภาค
PROVINCIAL ELECTRICITY AUTHORITY

จาก คณะกรรมตรวจสอบข้อเท็จจริงหม้อแปลงชำรุด ถึง กฟส.นครชัยศรี

เลขที่ ก.3 นช.(มต) /2568 วันที่ 8 ก.ย. 68

เรื่อง รายงานผลการสอบสวนข้อเท็จจริงหม้อแปลงชำรุด บริเวณ ม.2 ต.บางระกำ(บ้าน ผญ.จิตร)

อ้างถึง

เรียน ผจก.กฟส.นครชัยศรี

ตามอนุมัติแต่งตั้งคณะกรรมการฯที่ ก.3 กบษ.(มร) 311/2567 ลงวันที่ 13 กุมภาพันธ์ 2567

คณะกรรมการฯ ดังมีรายชื่อข้างท้ายนี้ ขอรายงานผลการสอบสวนหม้อแปลงชำรุด ระบบ 3 เฟส

22000-400/230 โวลท์ ขนาด 160 เควีเอ. พีอีเอ. 53-007472

ซีเรียลนัมเบอร์ 5350595 ผลิตภัณฑ์ THAIMAXWELL ดังนี้.

1 ลักษณะงานติดตั้งของหม้อแปลง ☑ ของกฟภ. ☐ ของผู้ใช้ไฟ

☐ กฟภ. ให้เช่าหรือยืมชั่วคราวเพื่องานก่อสร้าง

2 ผลการตรวจสอบของคณะกรรมการฯ

2.1 หม้อแปลงติดตั้งที่ ม.2 ต.บางระกำ(บ้าน ผญ.จิตร)

ติดตั้งเมื่อ 25-มิ.ย.-53 ชำรุดเมื่อ 30-ส.ค.-68

ได้นำหม้อแปลงขนาด 160 KVA , PEA No. 67-030173 Serial No. GH290168

ผลิตภัณฑ์ CHAROENCHAI ไปติดตั้งแทน

(☑ หม้อแปลงใหม่ ☐ หม้อแปลงเคยติดตั้งใช้งานมาแล้ว ☐ หม้อแปลงผ่านการซ่อมครั้งที่)

- วัดโหลดสูงสุดเครื่องที่ติดตั้งแทน เมื่อวันที่ 30-ส.ค.-68 เวลา 19.00 น.

Phase A 42 A,Phase B 94 A,Phase C 48 A.

-ล่อฟ้าแรงสูง	☑ ใช้ของเดิม	☐ เปลี่ยนใหม่	-	ชุด	24-26	เควี	5 เคเอ
-ล่อฟ้าแรงต่ำ	☑ ใช้ของเดิม	☐ เปลี่ยนใหม่	-	ชุด	230	โวลท์	2.5 เคเอ
-ฟิวส์แรงสูง	☐ ใช้ของเดิม	☑ เปลี่ยนใหม่	2	ชุด	3	แอมป์	
-ฟิวส์แรงต่ำ	☑ ใช้ของเดิม	☐ เปลี่ยนใหม่	-	ชุด	100	แอมป์	

การตรวจสอบระบบสายดินได้ค่า Ground Resistant 3.1 โอห์ม

จ่ายโหลด 2 วงจร

หมายเหตุ

SCAN ส่ง
๕ ก.ย. ๒๕๖๘

มป.2-ป.57

2.2 สภาพทั่วไปภายนอกหม้อแปลงหลังการชำรุด

สภาพ	หมายเหตุ
ปกติ	-
ปกติ	-
ปกติ	-
ปกติ	-
-	-
-	-
ปกติ	-

2.2.1 ขั้วต่อบุชชิ่งแรงแรงสูง/แรงต่ำ

2.2.2 บุชชิ่งแรงสูง/แรงต่ำ

2.2.3 ปะเก็นบุชชิ่งแรงสูง/แรงต่ำ

2.2.4 ระดับน้ำมันในถังอะไหล่

2.2.5 กระบอกที่ใส่สารดูดความชื้น

2.2.6 สารดูดความชื้น

2.2.7 ถัง/ครีบระบายความร้อน

2.2.8 ค่าฉนวนพีจี 12.6 พีเอส 0 เอสจี 16 จิกะโอห์ม

2.2.9 อื่นๆ .....

2.3 คณะกรรมการฯ ได้ตรวจสอบสภาพภายในหม้อแปลงชำรุดแล้ว มีสภาพดังนี้

2.3.1 ขดลวดแรงสูง ☑ อาร์คขาด ☐ อาร์คเป็นจุด ☐ ทะลักหรือเปลี่ยนรูปทรง ☐ ไหม้เกรียม ☐ ปกติ ☐ อื่นๆ .....

2.3.2 ขดลวดแรงต่ำ ☐ อาร์คขาด ☐ อาร์คเป็นจุด ☐ ทะลักหรือเปลี่ยนรูปทรง ☐ ไหม้เกรียม ☑ ปกติ ☐ อื่นๆ .....

2.3.3 แกน ☑ ปกติ ☐ ชำรุด

2.3.4 แท็ป ☑ ปกติ ☐ ชำรุด

2.3.5 น้ำมันหม้อแปลง ☑ ปกติ ☐ มีน้ำปน ☐ มีเขม่าดำ

2.3.6 ฉนวนที่ขดลวด ☑ ปกติ ☐ กรอบ - เกรียม ☐ อื่นๆ.....

2.4 การบำรุงรักษาหม้อแปลงก่อนหม้อแปลงชำรุดและได้แนบมาพร้อมนี้แล้ว (มป.1,มป.4-41 และ มป.11-ป.41 กรณีชำรุดภายใน 6 เดือน)

3.สรุปความเห็นของคณะกรรมการฯ

3.1 สาเหตุการชำรุดเนื่องจาก ขดลวดแรงสูงเฟสเอ ขาดชำรุด

3.2 กรณีหม้อแปลง กฟภ. ติดตั้งให้เช่าหรือยืม เห็นควร

☐ คิดค่าซ่อมจากผู้ใช้ไฟ เนื่องจาก .....

☐ ไม่คิดค่าซ่อมจากผู้ใช้ไฟ เนื่องจาก .....

3.3 กรณีหม้อแปลงชำรุดเห็นควร ☐ ซ่อมไว้ใช้งาน ☑ รวบรวมไว้ขาย

3.4 อื่นๆ .....

จึงเรียนมาเพื่อโปรดแจ้งส่วนเกี่ยวข้องดำเนินการให้ต่อไปด้วย

เลขที่ ก.3 นช.(มต) 1425 /2568

เรียน อก.บษ.(ก3)

ลงชื่อ ..... คณะกรรมการฯ
(นายศาศวัต ควรประกอบกิจ) ตำแหน่ง ชจก.(ท)

ลงชื่อ ..... คณะกรรมการฯ
(นายศาศวัต ควรประกอบกิจ) (นายประสิทธิ์ เอี่ยมลิ้ม) ตำแหน่ง หผ.มต.

ชจก.(ท) ปฏิบัติงานแทน ลงชื่อ ..... คณะกรรมการฯ
ผจก.กฟส.นครชัยศรี (นายอัครพล เรืองจุ้ย) ตำแหน่ง ชผ.มต.

การไฟฟ้าส่วนภูมิภาค
PROVINCIAL ELECTRICITY AUTHORITY

จาก พชง. (สั่งงานแก้กระแสไฟฟ้าขัดข้อง) ถึง ผจก./หผ.ปบ. กฟส.นครชัยศรี

ที่..... วันที่.....๑.....ก.ย....๒๕๖๘.....

เรื่อง รายงานการสับเปลี่ยนหม้อแปลงชำรุด บริเวณ.....ม.๒ ต.บางระกำ(บ้าน ผญ.จิตร).....

เรียน ผจก.ผ่าน หผ.ปบ กฟส.นครชัยศรี

ด้วยเมื่อวันที่....๓๐....ส.ค.....๒๕๖๘.....เวลา.....๑๙.๐๐.....น. หม้อแปลง ขนาด .....๑๖๐..... KVA. ระบบ..๓..เฟส ๒๒ KV. PEA..๕๓-๐๐๗๔๗๒..Ser.NO..๕๓๕๐๕๔๕..ติดตั้งบริเวณ..ม.๒ ต.บางระกำ(บ้าน ผญ.จิตร).. หมู่....๒....ตำบล.....บางระกำ.....อำเภอ.....นครชัยศรี..... จังหวัด.....นครปฐม..... รับกระแสไฟฟ้าจาก สฟฟ.....นช.๑.....ฟีดเดอร์.....๒.....ได้เกิดการชำรุดจ่ายกระแสไฟฟ้าไม่ได้และได้นำหม้อแปลง ขนาด...๑๖๐...KVA.ระบบ...๓...เฟส...๒๒...KV. PEA...๖๗-๐๓๐๑๗๓...SER.No....GH๒๔๐๑๖๘.... ไปติดตั้งสับเปลี่ยนแทนที่ชำรุดและสามารถจ่ายกระแสไฟฟ้าได้ตามปกติ เมื่อวันที่.....๓๐...ส.ค....๒๕๖๘..... เวลา..๑๙.๐๐..และวัดโหลดกระแสรวมได้ A..๔๒..แอมป์ B..๙๔..แอมป์ C..๔๘..แอมป์ คิดเป็น..๒๖.๔๙%..จ่ายไฟได้ปกติ

<u>รายละเอียดสภาพหม้อแปลงชำรุด</u>

-ล่อฟ้าแรงสูง ขนาด ๒๔-๒๖ KV. ๕ KA	/	ปกติ		ชำรุด	..... ชุด
-ดรอพเอาท์ ๒๒ เควี ๑๐๐ A. ๘ KA	/	ปกติ		ชำรุด	.....-..... ชุด
-ฟิวส์แรงสูง ขนาด ๖ A.		ปกติ	/	ชำรุด	.....๒..... เส้น
-ฟิวส์สวิตช์แรงต่ำ ๑/๔๐๐ A. ๕๐๐ V.	/	ปกติ		ชำรุด	.....-..... ชุด
-เอชอาร์ฟิวส์แรงต่ำ ๑๐๐ A.	/	ปกติ		ชำรุด	.....-..... ตัว

-สภาพภายนอกทั่วไปของหม้อแปลงที่ชำรุด.....

-สาเหตุที่ทำให้หม้อแปลงชำรุด.....

จึงเรียนมาเพื่อโปรดอนุมัติให้ต่อไป

(นายณัฐพงษ์ เชื้ออยู่)

E/O ผปบ.กฟส.นครชัยศรี

* แบบฟอร์มรายงานหม้อแปลงชำรุด (E/O)

เรียน ผจก.กฟส.นครชัยศรี เพื่อโปรดอนุมัติ (นายชลิต สีขาวขำ) หผ.ปบ	เรียน หผ.ปบ. อนุมัติเร่งรัดการรายงานสอบสวนหม้อแปลงที่ชำรุด ให้ กบษ.(ก๓) ภายใน ๑๕ วัน พร้อมดำเนินการตามระบบควบคุมหม้อแปลง ต่อไป (.....) ผจก. (นายศาศวัต ควรประกอบกิจ) ชจก.(ท) ปฏิบัติงานแทน ผจก.กฟส.นครชัยศรี

...ของฟิวส์ที่ใส่ทดสอบ.....แอมป์
...นาดของแรงดันที่ป้อน.....โวลท์

ลักษณะฟิวส์หลังทดสอบ Ø A(a1) ☐ ปกติ ☐ ขาด
Ø B(b1) ☐ ปกติ ☐ ขาด
Ø C ☐ ปกติ ☐ ขาด

5.การวัดความต้านทานขดลวดแต่ละ Tap ของหม้อแปลง พิจารณาตาม SD – HTM – 1

5.1 หม้อแปลง 1 Ø วัดความต้านทานแรงสูง (โอห์ม)

ขั้ว	แท็ป	ค่าที่วัดได้	แน่น	ไม่แน่น
	1		☐	☐
	2		☐	☐
	3		☐	☐
	4		☐	☐
	5		☐	☐

5.2 หม้อแปลง 3Ø วัดความต้านทานแรงสูง (โอห์ม)

แท็ป	ค่าที่วัดได้ A – B	ค่าที่วัดได้ B - C	ค่าที่วัดได้ C - A	แน่น	ไม่แน่น
1				☐	☐
2				☐	☐
3				☐	☐
4				☐	☐
5				☐	☐

6. การตรวจสภาพภายนอกของหม้อแปลง

6.1 กระบอกใส่สารดูดความชื้น.....—.....
6.2 ถ้วยใส่น้ำมัน.....—.....
6.3 สารดูดความชื้น.....—.....
6.4 บุชชิ่งแรงสูง.....ปกติ.....
6.5 ประเก็นบุชชิ่งแรงสูง.....ปกติ.....
6.6 บุชชิ่งแรงต่ำ.....ปกติ.....
6.7 ประเก็นบุชชิ่งแรงต่ำ.....ปกติ.....
6.8 ระยะอาร์คชิ่งฮอร์น ต้องเท่ากับดังนี้
ระบบ 11 เควี ห่าง 8.6 ซม.
ระบบ 22 เควี ห่าง 15.5 ซม.
ระบบ 33 เควี ห่าง 22.0 ซม.
6.9 สภาพตัวถัง.....ปกติ.....
6.10 คอนเนกเตอร์.....ปกติ.....
6.11 สีหมายเลขพีอีเอ.....ปกติ.....
6.12 แท็ป.....ปกติ.....
6.13 ประเก็นฝาถัง.....ปกติ.....
6.14 ที่ดูระดับน้ำมัน.....ปกติ.....
6.15 ระดับน้ำมันที่ถังอะไหล่.....—.....

หมายเหตุ.....ขดลวดแรงสูงขาดชิ้นรุด.....
.....

ลงชื่อ.....ผู้ทดสอบ
(นายอัครพล เรืองจุ้ย)
(ชผ.มต.กฟส.นครชัยศรี
ตำแหน่ง.....
...../ 8 ก.ย. 2568 /.....

ลงชื่อ.....
(นายประสิทธิ์ เอี่ยมลิ้ม)
ตำแหน่ง หผ.....มต.กฟส.นครชัยศรี
...../ 8 ก.ย. 2568 /.....

EA: 53-007472	การไฟฟ้าส่วนภูมิภาค การตรวจสอบและทดสอบหม้อแปลง ที่คงคลัง	Serial No. 5350595

ขนาด 160 kVA 3 เฟส

ผลิตภัณฑ์ THAI MAXWELL

โวลท์แรงสูง 22000 โวลท์แรงต่ำ 400/230

แอมป์แรงสูง 4.2 แอมป์แรงต่ำ 230.9

☐ หม้อแปลงใหม่

☑ หม้อแปลงผ่านการใช้งานมาแล้ว

☐ หม้อแปลงผ่านการซ่อมครั้งที่

สถานที่ติดตั้ง ชำรุดคงคลัง

เสาต้นที่

สมบัติของ ☑ กฟภ. ☐ ผู้ใช้ไฟ

การไฟฟ้า ส. นครชัยศรี

ถนน – ตำบล ไทยาวาส

อำเภอ นครชัยศรี จังหวัด นครปฐม

1.ความต้านทานของขดลวดที่อุณหภูมิ

ขดลวดแรงสูง – ต่ำ 0.0 เมกกะโอห์ม

ขดลวดแรงสูง – ดิน 12.6 เมกกะโอห์ม

ขดลวดแรงต่ำ – ดิน 16.0 เมกกะโอห์ม

2. ฉนวนของน้ำมันหม้อแปลง

1.ที่ก้นถังน้ำมันเฉลี่ย เควี/2.5มม.

2.ที่ก้นถังอะไหล่เฉลี่ย เควี/2.5มม.

3.อัตราส่วนของแรงดันที่ตำแหน่งแท็ป 3

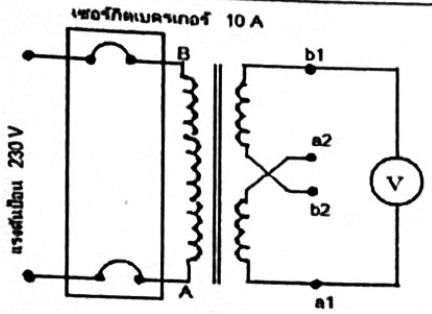

การต่อวงจรหม้อแปลง 1 เฟส

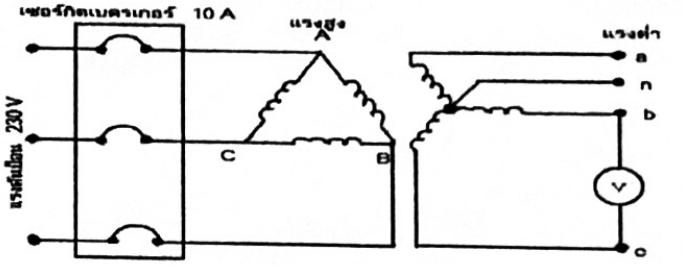

การต่อวงจรของหม้อแปลง 3 เฟส

แรงดันด้านแรงสูง	แรงดันด้านแรงต่ำ						หมายเหตุ
ป้อนระหว่างขั้ว	a-n(a1-b1)	b-n	c-n	a-b	b-c	c-a	
A – B (1Ø) A – B – C (3Ø) ..... โวลท์	4.2	4.4	4.2	7.6	8.0	7.2	

4.การชอร์ทเทอนขดลวด

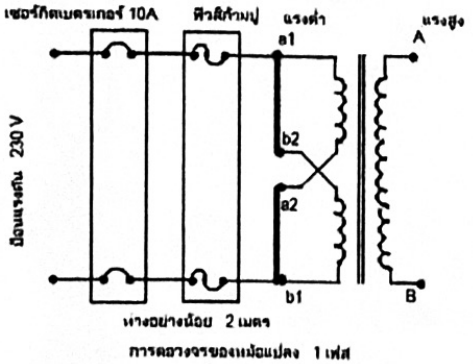

การต่อวงจรของหม้อแปลง 1 เฟส

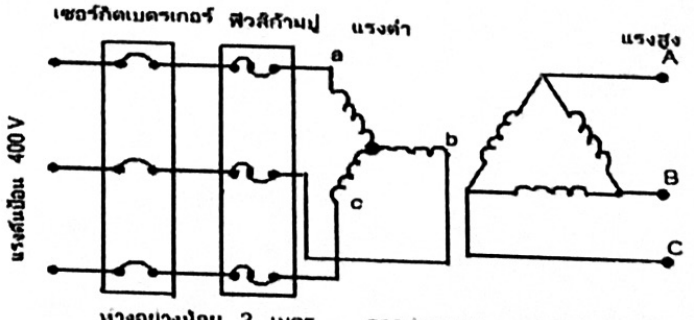

การต่อวงจรของหม้อแปลง 3 เฟส

หมายเหตุ –หม้อแปลง 1เฟส ป้อนแรงดันระหว่างขั้ว a1 และ b1 เมื่อลัดวงจร

a1 – b2 และ a2 –b1

หมายเหตุ –หม้อแปลง 3 เฟส ป้อนแรงดันระหว่างขั้ว a -b –c

-จำกัดของฟิวส์ก้ามปูเท่ากับประมาณ 2% ของพิกัดกระแสด้านแรงต่ำ

มป.11 – ป. 57

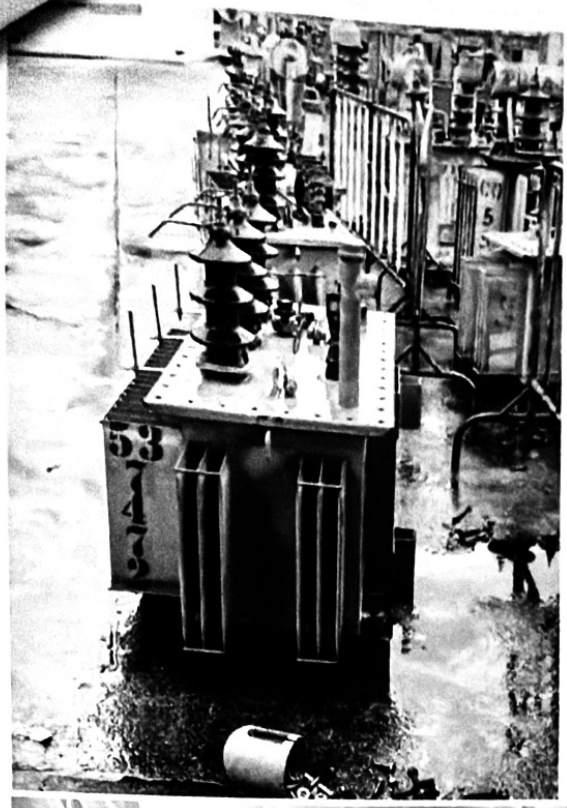

พีอีเอ:๕๓-๐๐๗๕๗๒ ขนาด ๓๖๐ เควีเอ

การไฟฟ้าส่วนภูมิภาค
PROVINCIAL ELECTRICITY AUTHORITY

การไฟฟ้าส่วนภูมิภาค
Provincial Electricity Authority
ใบขอสร้างข้อมูลหลักอุปกรณ์

การไฟฟ้า.....นครชัยศรี.....
รหัสการไฟฟ้า (ปภ.ธุรกิจ).....I111.....
วันที่กรอกข้อมูล.....

ส่วนที่ ๑ : สำหรับกรอกข้อมูลหลักอุปกรณ์ (Equipment Master)

อุปกรณ์ : อุปกรณ์ : หม้อแปลงระบบจำหน่าย (TR)

☐ อุปกรณ์จากการปิดงานก่อสร้าง กส.๓ (PS) ☑ อุปกรณ์ติดตั้งใหม่ทดแทนของเดิมชำรุด (PM)

สถานที่ติดตั้ง...สวนเปลี่ยนชีวิต ม.2 ต.ขามเรียง (ข้างนอกวัด)...

สถานีไฟฟ้า...NCA... วงจรที่...2... Phase Connection...ABC...

PEA No...67-030173... วันที่เริ่มใช้งาน... หมายเลขใบสั่งงาน/WBS...2001546127...

ประเภทอุปกรณ์ (Object Type) :

☑ Z๔๖๐๐ - หม้อแปลงติดตั้งใหม่ ☐ Z๙๙๙๙ - หม้อแปลงติดตั้งก่อนปี ๒๕๔๙

☐ Z๔๖๐๐ - หม้อแปลงผ่านการใช้งาน ☐ Y๒๐๐๐ - หม้อแปลงทรัพย์สินผู้ใช้ไฟ

ผลิตภัณฑ์...CHAROENCHAI... รุ่น... ประเทศผู้ผลิต...THAILAND...

Serial No...GH290168... เริ่มต้นรับประกัน... สิ้นสุดรับประกัน...

พิกัดหม้อแปลง...160...KVA พิกัดแรงดัน/กระแส...50 Hz... Impedance...%...

วันที่ผลิต... บันทึกเพิ่มเติม...

ลงชื่อ.....	ลงชื่อ.....	ลงชื่อ.....
(นายอัครพล เรืองจุ้ย)	(นายประสิทธิ์ เอี่ยมลิ้ม)	(นายศาศวัต ควรประกอบกิจ)
ตำแหน่ง ชผ.มต.กฟส.นครชัยศรี	ตำแหน่ง หผ.มต.กฟส.นครชัยศรี	ตำแหน่ง ชจก.(ท) ปฏิบัติงานแทน ผจก.กฟส.นครชัยศรี
วันที่ 1- 8 ก.ย. 2568	วันที่ 1- 8 ก.ย. 2568	วันที่ 1- 8 ก.ย. 2568
ผู้กรอกข้อมูล	**หัวหน้าแผนก**	**ผู้จัดการ**

ส่วนที่ ๒ : สำหรับสร้างข้อมูลอุปกรณ์หลัก (Asset Database System) - PM

พื้นที่ซ่อมบำรุง...33XFIA0000085025...

รหัสอุปกรณ์...1001120717... ศูนย์งานหลัก...INCIMS02...

รหัสทรัพย์สิน...460316195... ศูนย์ต้นทุน...I111...

คลังพัสดุ...I010... กลุ่มผู้วางแผน...NCI...

คลาสอุปกรณ์... แคตตาล็อก...

ลงชื่อ.....
(นายอัครพล เรืองจุ้ย)
ตำแหน่ง ชผ.มต.
วันที่ 1- 8 ก.ย. 2568
ผู้บันทึกข้อมูลอุปกรณ์หลัก

ส่วนที่ ๓ : สำหรับบันทึกข้อมูลทรัพย์สิน (Asset Account) - AA

มูลค่าทรัพย์สิน...

วันที่โอนเป็นทุน... สถานะ...

ประเภท/ขนาด...

บันทึกเพิ่มเติม...

...

ลงชื่อ.....
(.....)
ตำแหน่ง.....
วันที่.....
ผู้บันทึกข้อมูลอุปกรณ์หลัก

การไฟฟ้าส่วนภูมิภาค
Provincial Electricity Authority

ใบสั่งซ่อม

เลขที่ใบสั่งซ่อม 2001546127
วันที่ออกใบสั่งซ่อม 04.09.2025

ข้อมูลอุปกรณ์

รหัสอุปกรณ์ 1001120717 อุปกรณ์ DISTRIBUTION TRANSFORMER รายละเอียด หม้อแปลงในระบบจำหน่าย
รหัสสั่งการ-สถานที่ติดตั้ง DCC_ม.2 ต.บางระกำ(บ้าน ผญ.จิตร)
พื้นที่ซ่อมบำรุง 33XFIA000085025 ศูนย์ซ่อมบำรุง กฟส.นช. ผมค. งานหม้อแปลง
ศูนย์ต้นทุน คข.กฟส.นช.-ต้นทุน ความสำคัญ 3
เลขที่สัญญาซื้อ การรับประกัน : เริ่มต้น สิ้นสุด

ข้อมูลประกอบการซ่อม

เลขที่ใบแจ้งซ่อม เลขที่ใบขอซื้อขอจ้าง เลขที่แผนบำรุงรักษา
เลขที่งบประมาณ 1 ประเภทงานซ่อม ZDB สป.หม้อแปลงจำหน่ายชำรุด ใบสั่งซ่อมจาก OMS
รหัส-ชื่อคลังพัสดุ I010 - คลังพัสดุ นครปฐม วันที่จะเริ่มงาน 04.09.2025 กำหนดแล้วเสร็จ 04.09.2025

รายชื่อผู้ปฏิบัติงาน

1 . นาย.....ตำแหน่ง.....
2 . นาย.....ตำแหน่ง.....
3 . นาย.....ตำแหน่ง.....
4 . นาย.....ตำแหน่ง.....
5 . นาย.....ตำแหน่ง.....
6 . นาย.....ตำแหน่ง.....
7 . นาย.....ตำแหน่ง.....
8 . นาย.....ตำแหน่ง.....
9 . นาย.....ตำแหน่ง.....
10 . นาย.....ตำแหน่ง.....
11 . นาย.....ตำแหน่ง.....
12 . นาย.....ตำแหน่ง.....
13 . นาย.....ตำแหน่ง.....
14 . นาย.....ตำแหน่ง.....

รายละเอียดเพิ่มเติม สป.มป.(ชำรุด)53-007472

ผู้แจ้งซ่อม
ชื่อ-นามสกุล โทรศัพท์
กฟฟ./หน่วยงาน/หมายเลขผู้ใช้ไฟฟ้า กฟอ.นครชัยศรี
วันที่ชำรุด วันที่รับแจ้งซ่อม

ตำแหน่ง (นายประสิทธิ์ เอี่ยมลิ้ม)
วันที่ ผช.ผอ.มต.กฟส.นครชัยศรี
หัวหน้าทีมปฏิบัติงาน

ตำแหน่ง (นายอัครพล เรืองนุย)
วันที่ /ผช.ผอ.มต.กฟส.นครชัยศรี/ /
ผู้เปิดใบสั่งซ่อม

ตำแหน่ง
วันที่ / /
ผู้แก้ไขใบสั่งซ่อม

(นายศาศวัต ควรประกอบกิจ)
ตำแหน่ง ชจก.(ท) ปฏิบัติ ...าน
วันที่ /ชจก.กฟส.นครชัยศรี
ผู้อนุมัติใบสั่งซ่อม

การไฟฟ้าส่วนภูมิภาค
Provincial Electricity Authority
ใบเบิก/คืนอะไหล่

วันที่ 04 ก.ย. 68	หน้าที่ 1 / 1
☐ ใบเบิก	☐ ใบส่งคืน
ศูนย์ซ่อมบำรุง INCIMS02	ศูนย์ต้นทุน 1211101001
คลังพัสดุ 1010 คลังพัสดุ นครปฐม	

ลำดับ	รหัสพัสดุ	รายการ	เลขที่ใบสั่งซ่อม	จำนวน		หน่วย	หมายเหตุ
				เบิก	ส่งคืน		
1	1-05-001-0202	TR.,SEAL,160 KVA,3P,22-0.4/0.23 KV.DYN11	2001546127		1.000	EA	
2	1-05-001-0068	TR.,160KVA,3P,22-0.416/0.24KV,DYN11, SC	2001546127	1.000		EA	

ผู้เบิก	ผู้อนุมัติ	ผู้ตรวจสอบ/ผู้บันทึกข้อมูล
ลงชื่อ.....	ลงชื่อ.....	ลงชื่อ.....
(นายอัครพล เรืองจุ้ย)	(นายอาศวัต ควรประกอบกิจ)	(นายประสิทธิ์ เอี่ยมลิ้ม)
ตำแหน่ง ชผ.นต.กฟส.นครชัยศรี	ตำแหน่ง ชจก.(ท) ปฏิบัติงานแทน ผจก.กฟส.นครชัยศรี	ตำแหน่ง ชผ.นต.กฟส.นครชัยศรี
วันที่ - 8 ก.ย. 2568	วันที่ - 8 ก.ย. 2568	วันที่ - 8 ก.ย. 2568
โทรศัพท์	โทรศัพท์	โทรศัพท์ .....

การไฟฟ้าส่วนภูมิภาค
ใบรับคืน

เลขที่เอกสาร : 4981180854
วันที่เอกสาร : 04/09/2025
คลังพัสดุ : I010
ชื่อคลัง : คลังพัสดุ นครปฐม
เลขที่เอกสารการเบิกของ :
ประเภทการรับคืน : รับคืนจากใบสั่งงาน
หมายเลขงาน/โครงการ :
โครงข่าย/ใบสั่งงาน : 2001546127
ขนส่งโดยรถยนต์ทะเบียน :
ข้อความส่วนหัว : สับเปลี่ยนชำรุด ม.2 ต.บางระกำ(ผญ.จิตร์)

ลำดับ	รหัสพัสดุ รายละเอียดวัสดุ	สถานที่จัดเก็บ	แบทช์	จำนวนส่งคืน	จำนวนรับคืน	หน่วย
1	1-05-001-0202 หม้อแปลง 160 เควีเอ 3 เฟส แบบถังปิดผนึกถาวร 22-0.4/0.23 เควี ดีวายเอ็น11 TR53-007472	1004 - ผ.มิเตอร์กฟภ.นช.	R	1	1	ชิ้น

ลงนามผู้จ่ายของ

(ลงชื่อ)_____
(นายอัครพล เรืองจุ้ย)
ตำแหน่ง ผู้ช่วยหัวหน้าแผนก
04/09/2025

เจ้าหน้าที่พัสดุ

(ลงชื่อ)_____
(นายอัครพล เรืองจุ้ย)
ตำแหน่ง ผู้ช่วยหัวหน้าแผนก
04/09/2025

หัวหน้าแผนกคลังพัสดุ

(ลงชื่อ)_____
(_____)
ตำแหน่ง_____
_____/_____/_____

ผู้บันทึกข้อมูล : 500542 วันที่พิมพ์ : 04/09/2025 เวลาพิมพ์ : 15:16

การไฟฟ้าส่วนภูมิภาค
ใบส่งของ

เอกสารที่เอกสาร : 4981180935 **วันที่เอกสาร :** 04/09/2025
คลังพัสดุ : 1010 **ชื่อคลังพัสดุ :** คลังพัสดุ นครปฐม
สถานที่จัดเก็บต้นทาง : 1004 - ผ.บิ๊กเดอร์กฟก.นช. **สถานที่จัดเก็บปลายทาง :** 1004 - ผ.บิ๊กเดอร์กฟก.นช
ประเภท : การย้ายประเภทสต๊อก
ขนส่งโดยรถยนต์ทะเบียน : .....
ข้อความส่วนหัว : สับเปลี่ยนชำรุด ม.2 ต.บางระกำ(ผญ.จิตร์)

ลำดับ	รหัสพัสดุ รายละเอียดวัสดุ	โครงข่าย/ใบสั่งงาน	แบทช์	จำนวน	หน่วย
001	1-05-001-0202 หม้อแปลง 160 เควีเอ 3 เฟส แบบถังปิดผนึกถาวร 22-0.4/0.23 เควี ดีวายแอ็น11 TR53-007472		R	1	ชิ้น

ลงนามผู้จ่ายของ

(ลงชื่อ) .....

(นายยัครพล เรืองจุ้ย)

ตำแหน่ง 2025-09-04

04/09/2025

ลงนามผู้รับของ

(ลงชื่อ) .....

(.....)

ตำแหน่ง .....

/ /

ลงนามผู้รับทราบ

(ลงชื่อ) .....

(.....)

ตำแหน่ง .....

/ /