



การไฟฟ้าส่วนภูมิภาค
PROVINCIAL ELECTRICITY AUTHORITY

จาก คณะกรรมการสอบหาข้อเท็จจริงหม้อแปลงชำรุด

ถึง ผจก.กฟส.บ่อพลอย

เลขที่

วันที่ - ๓ เม.ย. ๒๕๖๘

เรื่อง รายงานผลการสอบหาข้อเท็จจริงหม้อแปลงชำรุด TR๕๑-๐๐๔๓๗๖ ขนาด ๕๐ KVA.

เรียน ผจก./ชจก.(ท) กฟส.บ่อพลอย

ตามอนุมัติแต่งตั้งคณะกรรมการฯ ที่ ก.๓ กบช.(มร.) - ๓๑๑/๒๕๖๗ ลงวันที่ ๙ ก.พ. ๖๗ คณะกรรมการฯ ดังมีรายชื่อข้างท้ายนี้ ขอรายงานผลการสอบหาข้อเท็จจริงหม้อแปลง หมายเลข PEA No. TR๕๑-๐๐๔๓๗๖ Serial No.๐๘๐๓๓๑๐ ขนาด ๕๐ KVA ระบบ ๒๒ KV ผลิตภัณฑ์ SIVALEE ดังนี้

๑. ลักษณะงานติดตั้งของหม้อแปลง ของ กฟภ. (หมดประกันฯ) ของ กฟภ.(อยู่ในประกันฯ)
 กฟภ. ให้เช่าหรือยืมเพื่อนงาน..... ของผู้ใช้ไฟฟ้า

๒. ผลการสอบหาของคณะกรรมการฯ จากกรณี หม้อแปลงชำรุด หม้อแปลงสูญหาย

๒.๑ หม้อแปลงติดตั้งที่ บ้านแยกไร่๑๑๑ ม.๒ ต.หนองกุ่ม อ.บ่อพลอย จ.กาญจนบุรี ติดตั้งครั้งแรกเมื่อวันที่ ๑๙ กันยายน พ.ศ.๒๕๕๑ ชำรุดวันที่ ๓๐ ธันวาคม พ.ศ.๒๕๖๖ อายุการใช้งาน...๑๕...ปี ได้นำหม้อแปลงขนาด ๕๐ KVA PEA No. TR๕๕-๐๑๒๑๔๐ Serial No. ๔๕๐๔๕๐๕ ผลิตภัณฑ์ EKARAT ไปติดตั้งแทน

๒.๒ สติกเกอร์บำรุงรักษาหม้อแปลงที่ตัวถัง มีระบุปี.๒๕๖๖ ไม่มี อื่นๆ.....

๒.๓ เอกสารอื่นๆ ประกอบการพิจารณา รายงานประวัติการใช้งาน เครื่องที่ชำรุด (ZPMR๐๓๓)

มป.๑๑ รูปภาพหน้า Serdata รูปถ่ายจำนวน...๔.....รูป อื่นๆ.....

๓. สรุปความคิดเห็นของคณะกรรมการฯ

๓.๑ สาเหตุการชำรุดเนื่องจาก : ฟิวส์ลงหม้อแปลง

๓.๒ คณะกรรมการฯ เห็นควรให้ ซ่อมไว้ใช้งาน จำหน่ายโดยวิธีการขาย

จำหน่ายเป็นสูญ ส่งเคลมประกัน

๓.๓ อื่นๆ

๓.๔ กรณีหม้อแปลง กฟภ. ติดตั้งให้เช่า หรือยืม เห็นควร

คิดค่าซ่อมจากผู้ใช้ไฟ เนื่องจาก.....

ไม่คิดค่าซ่อมจากผู้ใช้ไฟ เนื่องจาก.....

จึงเรียนมาเพื่อโปรดดำเนินการต่อไป

ที่ ก.๓ บพล.(ปป.)- ๓๕๕ /๒๕๖๘
เรียน ผจก.กฟภ.จ., อ.ก.บช.(ก.๓)
เพื่อโปรดทราบและดำเนินการต่อไป

(นายพิชา ดันยิตเส็ง)
ผจก.กฟส.บ่อพลอย

- ๓ เม.ย. ๒๕๖๘

ลงชื่อ ประธานคณะกรรมการฯ
(นายสุเทพ แป้นเขียว) ตำแหน่ง ชจก.(ท.) กฟส.บพล.

ลงชื่อ คณะกรรมการฯ
(นายชัยพร ศุภมาศศิริ) ตำแหน่ง ผ.ม.ต.กฟส.บพล.

ลงชื่อ คณะกรรมการฯ
(นายเอกชัย จันทรเจริญ) ตำแหน่ง ข.ม.ป.กฟส.บพล.

รูปขดลวดหม้อแปลงชาวด TR๕๑-๐๐๔๓๗๖ (๕๐ KVA)

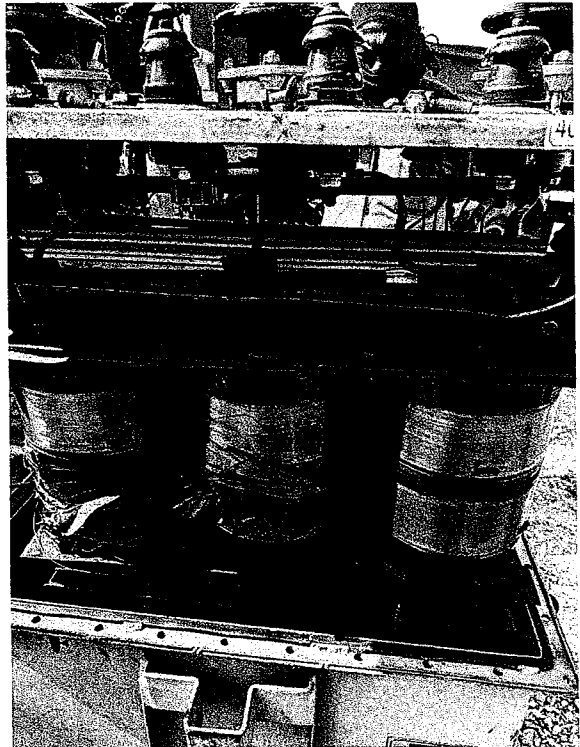
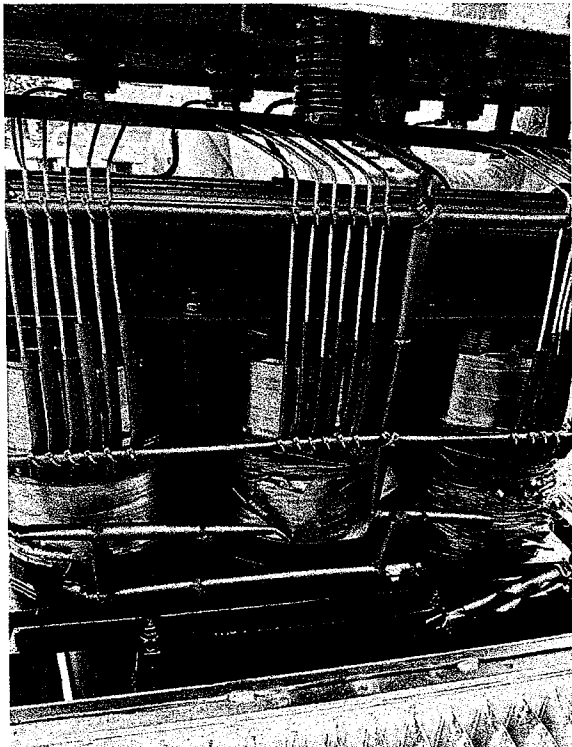
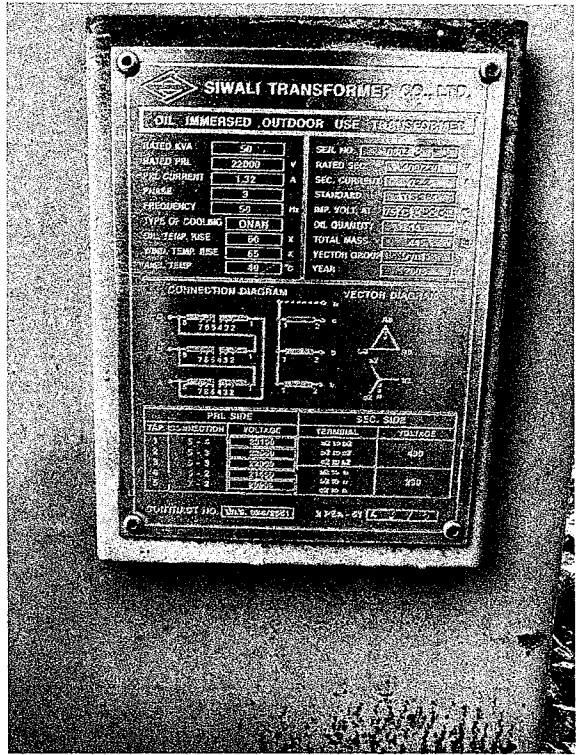

รายงานประวัติการใช้งานของหม้อแปลงรายตัว ZPMR๐๓๓ (TR๕๑-๐๐๔๓๗๖)

แสดงรายการ(L) แก้ไข(E) ปรัง(๕) การกำหนดค่า(S) รวม(Y) ปรัง(๕)

รายงานประวัติการใช้งานของหม้อแปลงรายตัว

หมายเลข : C380PPOM01 การไฟฟ้าส่วนภูมิภาค วันที่ : 16.02.2026
 โฉดเลขที่ : PEO-400 รายงานประวัติการใช้งานของหม้อแปลงรายตัว เวลา : 10:45:06
 โปรแกรม : ZPMR033 วันที่เริ่มปรัง : หน้า : 1

เลขที่ผลิตภัณฑ์ : TR51-004376 เลข-ผู้ผลิต : 0803310 รหัส : 1-05-001-0005 TR., 50 KVA, 3 P 22-0.40 KV.DY 11
 WBS : P-DEI00.0-I-BOPD0.7012 เลขที่สัญญา : บริษัทผู้ผลิต : SIVALEE
 โฉดเลขที่แปลง(KVolt) : รหัสแปลง : ประเภทหม้อแปลง : หม้อแปลงไฟฟ้า ดึงรหัส : 460284635 / 0
 ปรัง : 0 ๓ วันที่เริ่มปรัง : รหัสชุดปรัง :

วันที่	สถานที่ติดตั้ง	คำอธิบายสถานที่ติดตั้ง	ที่เก็บสินค้า	คำอธิบายที่เก็บสินค้า	กิจกรรม	เอกสารชุด	ใบสั่ง	เหตุผล
25.09.2008	IJTG-F-FA09-TR0420	๖๐๐๐หม้อแปลงระบบจ่ายภายในโรงไฟฟ้า						
15.06.2015	IJOA-F-FA01-TR0008	X บ้านฉางวัง อ.10 อ.หนองกุ่ม			ติดตั้ง			
24.01.2023	33XFA000092625	บ้านป่าหนองกรวม			ติดตั้ง			
01.02.2024	I030	คลังพัสดุ กาญจนบุรี	2002	ปฎิบัติที่ กทอ.บพด.	รื้อถอน	4973178785	2001453196	อุปกรณ์ชำรุดเสียหาย

รายงานประวัติการใช้งานของหม้อแปลงรายตัว ZPMR๐๓๓ (TR๕๕-๐๑๒๑๔๐)

แสดงรายการ(L) แก้ไข(E) ปรัง(๕) การกำหนดค่า(S) รวม(Y) ปรัง(๕)

รายงานประวัติการใช้งานของหม้อแปลงรายตัว

หมายเลข : C380PPOM01 การไฟฟ้าส่วนภูมิภาค วันที่ : 16.02.2026
 โฉดเลขที่ : PEO-400 รายงานประวัติการใช้งานของหม้อแปลงรายตัว เวลา : 10:45:36
 โปรแกรม : ZPMR033 วันที่เริ่มปรัง : หน้า : 1

เลขที่ผลิตภัณฑ์ : TR45-012140 เลข-ผู้ผลิต : 4504505 รหัส : 1-05-001-0200 TR.,SEAL,50 KVA,3 P,22-0.4/0.23 KV.DY111
 WBS : เลขที่สัญญา : บริษัทผู้ผลิต : EKARAT
 โฉดเลขที่แปลง(KVolt) : รหัสแปลง : ประเภทหม้อแปลง : หม้อแปลงไฟฟ้า ดึงรหัส : 460716908 / 0
 ปรัง : 0 ๓ วันที่เริ่มปรัง : รหัสชุดปรัง :

วันที่	สถานที่ติดตั้ง	คำอธิบายสถานที่ติดตั้ง	ที่เก็บสินค้า	คำอธิบายที่เก็บสินค้า	กิจกรรม	เอกสารชุด	ใบสั่ง	เหตุผล
07.12.2006	I050	คลังพัสดุ.สามพราน			ติดตั้ง			
07.12.2006	I0Y5-F-FA05-TR0085	ม.14 อ.โพธิ์ (คลองรางเคย)			ติดตั้ง			
12.03.2007	IJCA-F-FA11-TR0014	ต.วังขามเมืองท่าราชยาว ม.1 อ.พยอมเกร็ด			ติดตั้ง			
14.03.2007	I050	คลังพัสดุ.สามพราน			ติดตั้ง			
02.08.2007	IJNA-F-FA08-TR0004	คลองรางเคย ม.14 โพธิ์			ติดตั้ง			
10.09.2008	I0YK-F-FA08-TR0058	xx ป.ป.คลองรางเคย ม.14 อ.โพธิ์			ติดตั้ง			
15.02.2013	I0YM-F-FA03-TR0016	xx.คลองรางเคย			ติดตั้ง			
14.12.2021	3373XF000002281	DCC, ริมคลองรางเคย			ติดตั้ง			
29.08.2022	I050	คลังพัสดุ สามพราน	2001	ปฎิบัติที่ กทอ.สท.	รื้อถอน	4971487948	8004054985	
06.10.2023	I030	คลังพัสดุ กาญจนบุรี	2002	ปฎิบัติที่ กทอ.บพด.	โอน	5004009886		
25.10.2023	33XFA000092625	บ้านป่าหนองกรวม			ติดตั้ง			
01.02.2024	I030	คลังพัสดุ กาญจนบุรี	2002	ปฎิบัติที่ กทอ.บพด.	เก็บ	4973178714	2001453196	
01.02.2024	33XFA000092625	บ้านป่าหนองกรวม			ติดตั้ง			
03.04.2024	I030	คลังพัสดุ กาญจนบุรี			รื้อถอน			
28.08.2025	I030	คลังพัสดุ กาญจนบุรี	1002	ผ.ม.เอดส์กทอ.บพด.	รื้อถอน	4981060458	4007892340	การดำเนินงานปกติ