



# การไฟฟ้าส่วนภูมิภาค

PROVINCIAL ELECTRICITY AUTHORITY

จาก คณะกรรมการสอบหาข้อเท็จจริงหม้อแปลงชำรุด

ถึง ผจก.กฟส.บ่อพลอย

เลขที่

วันที่ ๒๐ พ.ค. ๒๕๖๕

เรื่อง รายงานผลการสอบหาข้อเท็จจริงหม้อแปลงชำรุด TR๔๑-๐๐๑๕๔๑ ขนาด ๑๐ KVA.

เรียน ผจก./ชจก.(ท) กฟส.บ่อพลอย

ตามอนุมัติแต่งตั้งคณะกรรมการฯ ที่ ก.๓ กบข.(มร.) - ๓๑๑/๒๕๖๗ ลงวันที่ ๙ ก.พ. ๖๗ คณะกรรมการฯ ดังมีรายชื่อข้างท้ายนี้ ขอรายงานผลการสอบหาข้อเท็จจริงหม้อแปลง หมายเลข PEA No. TR๔๑-๐๐๑๕๔๑ Serial No.๐๐๐๒๒๙๒ ขนาด ๑๐ KVA ระบบ ๒๒ KV ผลิตภัณฑ์ PRECISE ดังนี้

๑. ลักษณะงานติดตั้งของหม้อแปลง  ของ กฟภ. (หมดประกันฯ)  ของ กฟภ.(อยู่ในประกันฯ)  .กฟภ. ให้เช่าหรือยืมเพื่องาน.....  ของผู้ใช้ไฟฟ้า

๒. ผลการสอบหาของคณะกรรมการฯ จากกรณี  หม้อแปลงชำรุด  หม้อแปลงสูญหาย

๒.๑ หม้อแปลงไฟฟ้าขาดลวดข้อต่อเทอร์น ติดตั้งครั้งแรกเมื่อ วันที่ ๑ มกราคม พ.ศ.๒๕๖๖

๒.๒ สติ๊กเกอร์บำรุงรักษาหม้อแปลงที่ตัวถัง  มีระบุปี.๒๕๖๙  ไม่มี  อื่นๆ.....

๒.๓ เอกสารอื่นๆ ประกอบการพิจารณา  รายงานประวัติการใช้งาน เครื่องที่ชำรุด (ZPMR๐๓๓)

มป.๑๑  รูปภาพหน้า Serdata  รูปถ่ายจำนวน...๔.....รูป  อื่นๆ.....

๓. สรุปความคิดเห็นของคณะกรรมการฯ

๓.๑ สาเหตุการชำรุดเนื่องจาก : ฟิวส์ลงหม้อแปลง

๓.๒ คณะกรรมการฯ เห็นควรให้  ซ่อมไว้ใช้งาน  จำหน่ายโดยวิธีการขาย

จำหน่ายเป็นสูญ  ส่งเคลมประกัน

๓.๓ อื่นๆ .....

๓.๔ กรณีหม้อแปลง กฟภ. ติดตั้งให้เช่า หรือยืม เห็นควร

คิดค่าซ่อมจากผู้ใช้ไฟ เนื่องจาก.....

ไม่คิดค่าซ่อมจากผู้ใช้ไฟ เนื่องจาก.....

จึงเรียนมาเพื่อโปรดดำเนินการต่อไป

ที่ ก.๓ บพล.(บป.)- ๖๑๕ /๒๕๖๕  
เรียน ผจก.กฟภ.กจ., ออก.บข.(ก.๓)  
เพื่อโปรดทราบและดำเนินการต่อไป  
  
(นายพิชา ตันยุดเส็ง)  
ผจก.กฟส.บ่อพลอย  
๒๗ พ.ค. ๒๕๖๕

ลงชื่อ ..... ประธานคณะกรรมการฯ  
(นายสุเทพ แบนเขียว) ตำแหน่ง ชจก.(ท.) กฟส.บพล.

ลงชื่อ ..... คณะกรรมการฯ  
(นายชัยพร ศุภมาศหิรัญ) ตำแหน่ง ทม.มต.กฟส.บพล.

ลงชื่อ ..... คณะกรรมการฯ  
(นายเอกชัย จันทร์เจริญ) ตำแหน่ง ชผ.บป.กฟส.บพล.

รูปขดลวดหม้อแปลงชาร์ต TR๔๑-๐๐๑๕๔๑ (๑๐ KVA)

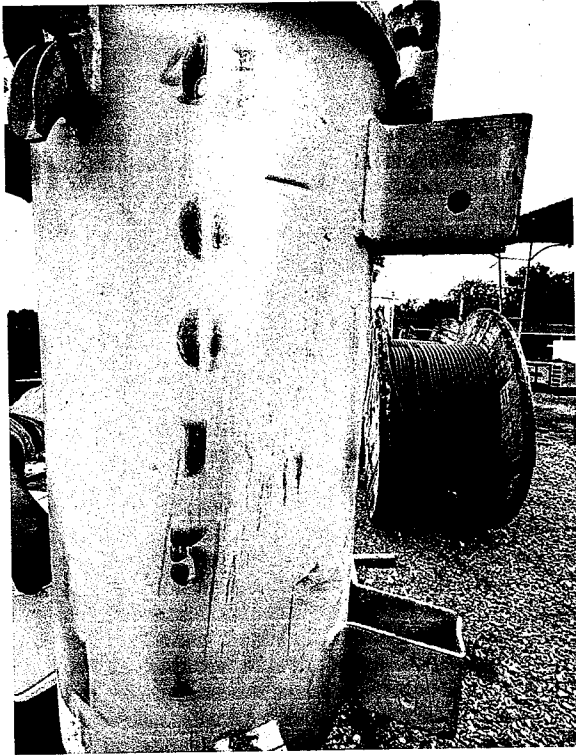

# รายงานประวัติการใช้งานของหม้อแปลงรายตัว ZPMR๐๓๓ (TR๔๑-๐๐๑๕๔๑)

แสดงรายการ(L)   
  แก้ไข(E)   
  1ปี(Y)   
  การกำหนดค่า(S)   
  ระบบ(Y)   
  ปรึกษา(H)

## รายงานประวัติการใช้งานของหม้อแปลงรายตัว

ใ้ใช้ : C380PPOM01 โฉดเลขที่ : PED-400 โปรแกรม : ZPMR033	การไฟฟ้าส่วนภูมิภาค รายงานประวัติการใช้งานของหม้อแปลงรายตัว	วันที่ : 26.05.2026 เวลา : 14:15:23 หน้า : 1
--	--	--

เครื่องผลิตสลับ : TR41-001541 WBS : โวลท์เนอเมปีแรงสูง(kVolt): รับประภัน 1 ปี	เลข-ผู้ผลิต : 0002292 เลขที่สัญญา : โวลท์เนอเมปีแรงต่ำ(Volt): วันที่เริ่มรับประภัน : 12/08/1983	วัสดุ : 1-05-000-0000 TR., 10 KVA. 1 P 3 W,22/0.46-0.23 KV. บริษัทผู้ผลิต : PRECISE ประเภทหาพิหย์สิน : อุปกรณ์ผลิต.กอนยี่ 49    สิ้นหระภณ์ : 460131937 / 0 วันสิ้นสุดประภัน : 11/02/1985
--	--	---

วันที่	สถานที่ติดตั้ง	คำอธิบายสถานที่ติดตั้ง	ที่เก็บสินค้า	คำอธิบายที่เก็บสินค้า	กิจกรรม	เอกสารวัสดุ	ใบสั่ง	เหตุผล
31.10.2005	IDOAF-FA04-TR0168	xx บ้านหนองฝ้ายกลุ่มบ้านหนองวัง ม.1						
28.12.2020	I030	คลังสินค้า กาญจนบุรี	2801	หม้อแปลงรายตัว	ติดตั้ง			
29.12.2020	I030	คลังสินค้า กาญจนบุรี	2002	บริษัท กทอ.บพค	รื้อถอน	4958154241	7000646698	
08.04.2021	I030	คลังสินค้า กาญจนบุรี			โอน	4959378879		