



การไฟฟ้าส่วนภูมิภาค
PROVINCIAL ELECTRICITY AUTHORITY

จาก คณะกรรมการสอบหาข้อเท็จจริงหม้อแปลงชำรุด ถึง ผจก.กฟจ.กจ
เลขที่ ก.๓ กฟจ.กจ.(มต.)- /๒๕๖๙ วันที่ ๒๕ พฤษภาคม ๒๕๖๙

เรียน รายงานผลการสอบสวนข้อเท็จจริงหม้อแปลงชำรุด

ตามอนุมัติแต่งตั้งคณะกรรมการฯ ที่ ก.๓ กบช.(มร.) -๓๑๑/๒๕๓๗ ลงวันที่ ๑๔ กุมภาพันธ์ ๒๕๖๗ คณะกรรมการฯ ขอรายงานผลการสอบหาข้อเท็จจริงหม้อแปลง หมายเลข PEA TR๒๔-๐๑๑๖๖๕ Serial No. ๓C๓๕๘๒๐ ขนาด ๑๖๐ kVA เฟส ระบบ ๒๒ kV ผลิตภัณท์ SIRIVIWAT ดังนี้

๑. ลักษณะงานติดตั้งของหม้อแปลง ของ กฟภ. (หมดประกันฯ) ของ กฟภ. (อยู่ในประกันฯ)
 กฟภ. ให้เช่าหรือยืมเพื่อนงาน ของผู้ใช้ไฟฟ้า
๒. ผลการสอบหาของคณะกรรมการฯ จากกรณี หม้อแปลงชำรุด หม้อแปลงสูญหาย
- ๒.๑ หม้อแปลงติดตั้งที่..... ติดตั้งเมื่อวันที่.....
ชำรุดวันที่..... อายุการใช้งาน..... ปี ได้นำหม้อแปลง ขนาด..... kVA เฟส
หมายเลข PEA..... Serial No..... ผลิตภัณท์ ไปติดตั้งแทน
- ๒.๒ สติ๊กเกอร์บำรุงรักษาหม้อแปลงที่ตัวถัง มีระบุปี ไม่มี อื่น ๆ
- ๒.๓ เอกสารอื่น ๆ ประกอบการพิจารณา รายงานประวัติการใช้งาน เครื่องที่ชำรุด(ZPMRo๓๓)
 มป.๑๑ รูปภาพหน้า Serdata รูปถ่ายจำนวน ๓ รูป อื่น ๆ
๓. สรุป ความคิดเห็นของคณะกรรมการ ฯ
- ๓.๑ สาเหตุการชำรุดเนื่องจาก
- ๓.๒ คณะกรรมการ ฯ เห็นควรให้ ช่อมไว้ใช้งาน จำหน่ายโดยวิธีการขาย
 จำหน่ายเป็นสูญ ส่งเคลมประกัน
- ๓.๓ อื่น ๆ
- ๓.๔ กรณีหม้อแปลง กฟภ. ติดตั้งให้เช่า หรือยืม เห็นควร
 คิดค่าช่อมจากผู้ใช้ไฟ เนื่องจาก
- ไม่คิดค่าช่อมจากผู้ใช้ไฟ เนื่องจาก

จึงเรียนมาเพื่อโปรดดำเนินการต่อไป

ที่ ก.๓ กฟจ.กจ.(มต.)- ๙๕๒ /๒๕๖๙
เรียน อก.บช.(ก.๓)
เพื่อโปรดดำเนินการต่อไป



(นายวัฒนา มหารมย์)
ผจก.กฟจ.กจ.

26 พ.ค. 2569

มป.๒-ป.๖๘

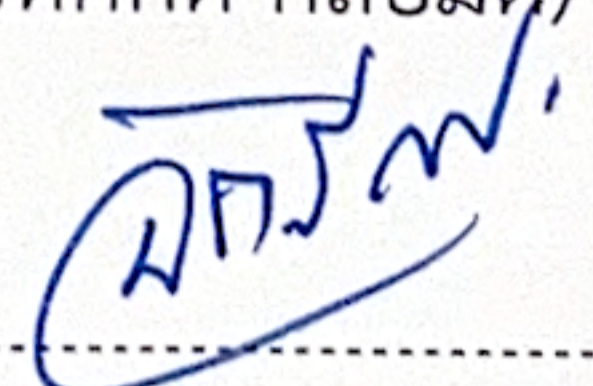
ลงชื่อ  คณะกรรมการฯ
(นายนันทศักดิ์ กล่อมดี) ตำแหน่ง รจก.๑๑ กฟจ.กจ.

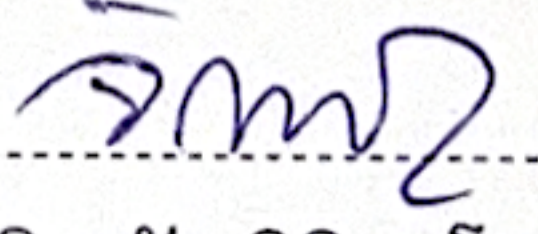
ลงชื่อ  คณะกรรมการฯ
(นายฉัตรราช เจริญ) ตำแหน่ง ทผ.มต.กฟจ.กจ.

ลงชื่อ  คณะกรรมการฯ
(นายจิรณัฐ วิจิตรโชติ) ตำแหน่ง พชง.๓ กฟจ.กจ.

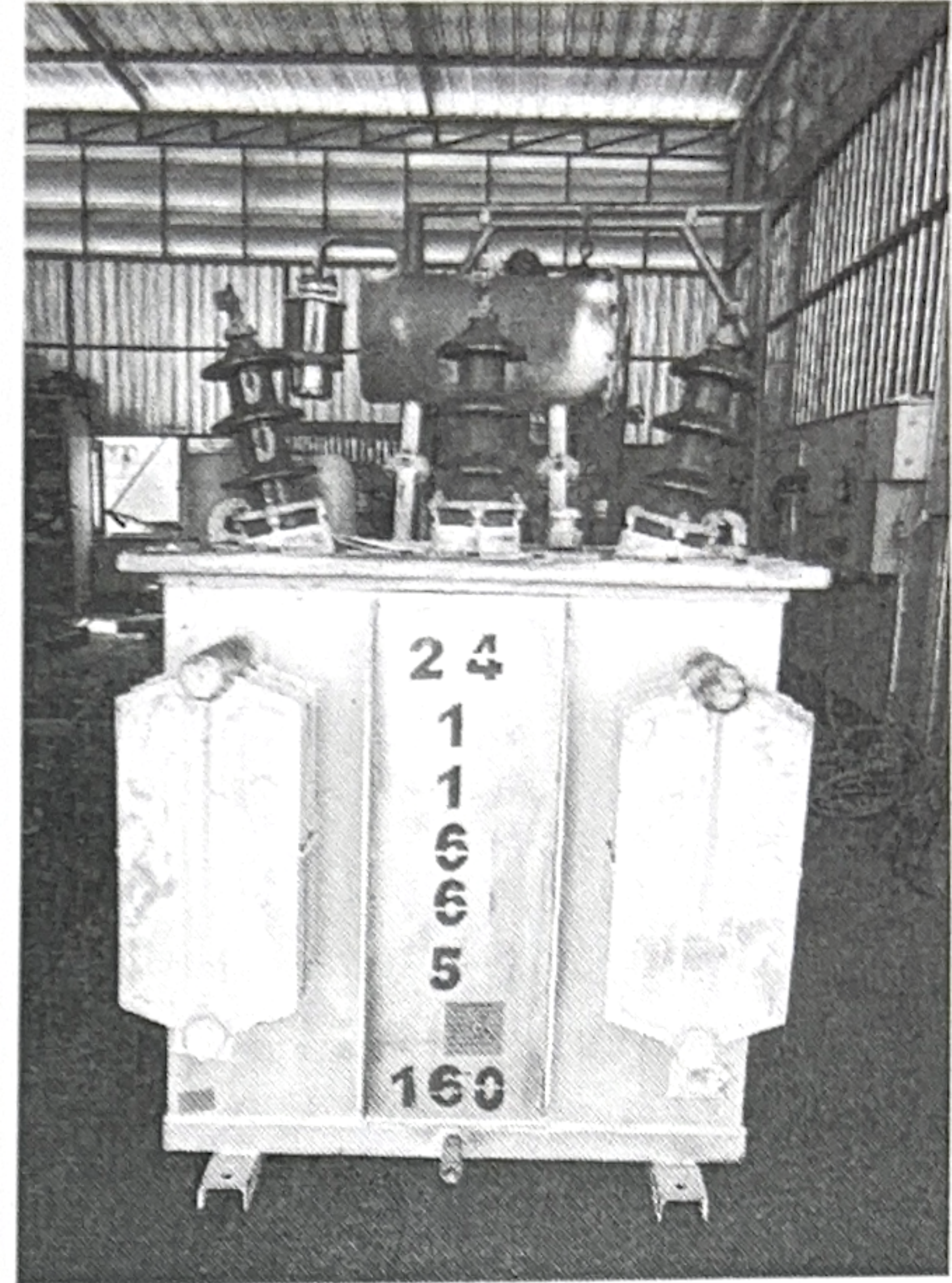
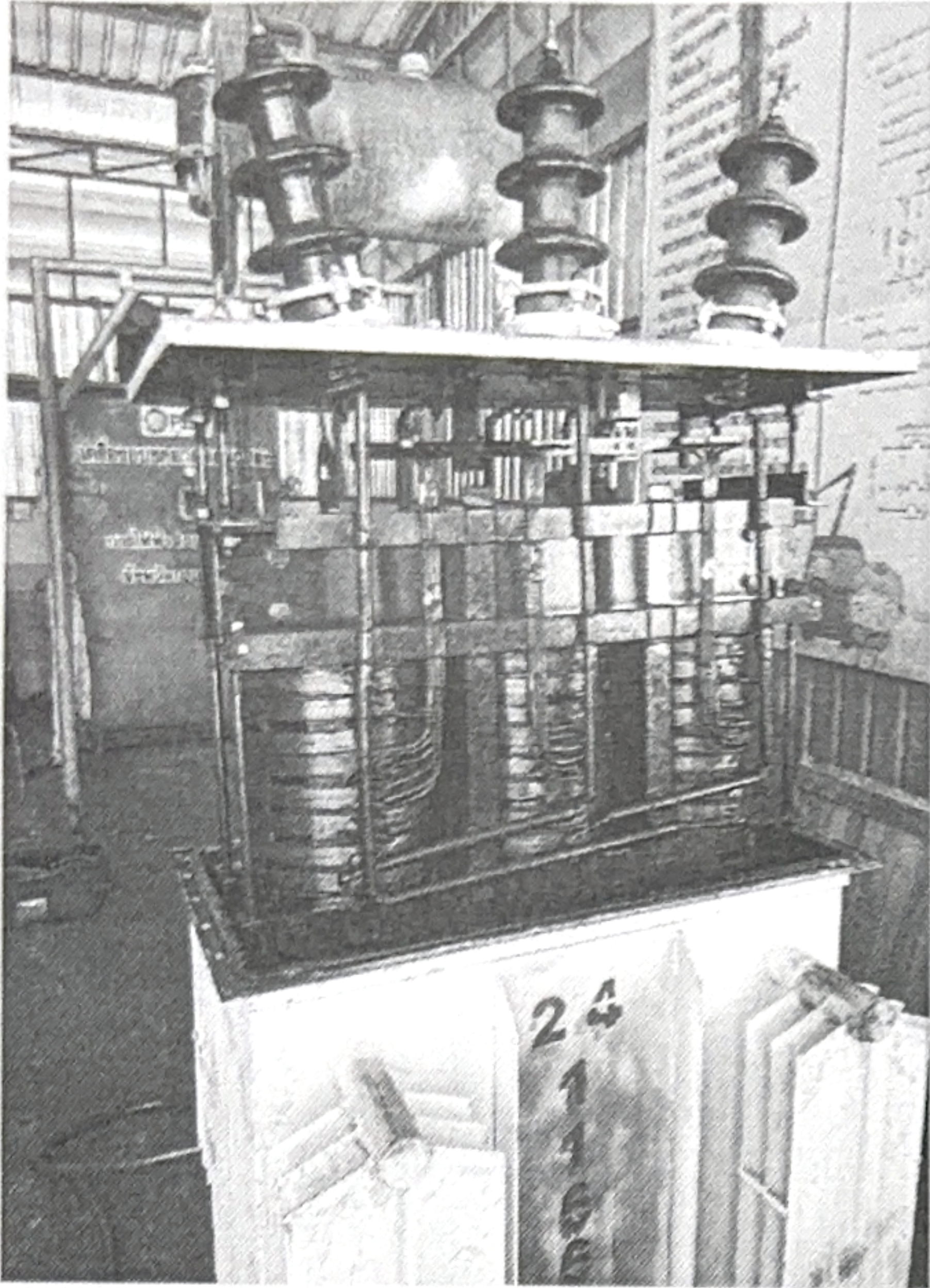

SIRIWAT (1972) CO., LTD.
BANGKOK THAILAND
THREE PHASE - OIL IMMERSED - OUTDOOR USED TRANSFORMER

KVA		FAC. SER. NO.	
PHASE	3	FREQUENCY	50
TYPE		CLASS	
PRIM. VOLT	22000	SEC. VOLT	400/230
PRIM. AMP		SEC. AMP	
PERCENT IMP		OIL TEMPRISE	55°C
OIL QTY (L)		LIFTING WT (kg)	
TOTAL WT (kg)		DATE	

CONNECTION DIAGRAM

VECTOR DIAGRAM

H.V. SIDE L.V. SIDE

CONNECTION 0y11

H.V. SIDE			L.V. SIDE	
POS	CONNECT	VOL. TAGE	TERMINAL	VOL. TAGE
1	5 - 6	23100	0 TO 1	400
2	6 - 5	22500	0 TO 2	
3	6 - 2	22000	0 TO 0	230
4	5 - 2	21450	1 TO 1	
5	2 - 5	20900	1 TO 2	

CONTRACT NO. M.P.M. M.S. 110/1

ผู้ใช้ : C3KCIMSL02
ไคลเอนท์ : PED-400
โปรแกรม : ZPMR033

การไฟฟ้าส่วนภูมิภาค
รายงานประวัติการใช้จ่ายงานรอมหรือแปลงรายตัว

วันที่ : 22.05.2026
เวลา : 15:28:28
หน้าที่ : 1

เลขที่ผลิตภัณฑ์ : TR24-011665
WBS :
เลข-ผู้ผลิต : 3C35820
เลขที่สัญญา :
โวลท์แอมป์แรงต้อ(Volt) :
วันที่เริ่มรับประกัน : 02/03/1982

วัตต์ : 1-05-001-0007 TR.. 160 KVA. 3 P 22-0.40 KV.DY 11
บริษัทผู้ผลิต : SIRIVIWAT
ประเภททรัพย์สิน : อุปกรณ์ฟก.กอนปี 49 ลิทรีพัย : 460119919 / 0
วันสิ้นสุดประกัน : 01/03/1985

วันที่	สถานที่ติดตั้ง	ชื่ออับายสถานที่ติดตั้ง	ที่เก็บสินค้า	ค้ออับายที่เก็บสินค้า	กิจกรรม	เอกสารวิศดุ	ใบสั่ง	เขตผล
31.10.2005	ITMA-F-FA02-TR0019	ค้ออับายสถานที่ติดตั้ง						
24.01.2023	3371XF000005091	xx หมบ้านเมืองกาญจน์			ติดตั้ง			
09.09.2025	1030	DCC_มบ. เมืองกาญจน์นิเวศน์ ต.ปากแพรก			ติดตั้ง			
24.09.2025		คลังพัสดุ กาจนบุรี	1001	ผ.มีเตอร์ฟก.กจ.	ใบคั้น	4981479808	7001127336	เสื่อมสภาพตามวาระ

ผู้ใช้ : C3KCIMSL02
โคดเจนท์ : PED-400
โปรแกรม : ZPMR033

การไฟฟ้าส่วนภูมิภาค
รายงานประวัติการใช้งานของหม้อแปลงรายตัว

วันที่ : 22.05.2026
เวลา : 15:28:58
หน้าที่ : 1

เลขที่ผลิตภัณฑ์ : TR67-029445
WBS : 1-67-1-KCIXX.15.2013
โวลต์แอมป์แรงสูง(kVolt) :
รับประกัน 2 ปี

เลข-ผู้ผลิต : GH289440
บริษัทผู้ผลิต : CHAROENCHAI
ประเภทหม้อแปลงไฟฟ้า : หม้อแปลงไฟฟ้า สลทrophy : 460758711 / 0
วันสิ้นสุดประกัน : 03/10/2027

วันที่	สถานที่ติดตั้ง	คำอธิบายสถานที่ติดตั้ง	ที่เก็บสินค้า	คำอธิบายที่เก็บสินค้า	กิจกรรม	เอกสารวัสดุ	ใบสั่ง	เหตุผล
03.10.2024	Z002	กจล.(จ)	2500	รับฝาก กจล.(ก)	โอน	5004343849		
17.10.2024	Z002	กจล.(จ)	2500	รับฝาก กจล.(ก)	โอน	4976785025		
18.10.2024	Z001	กจล.(ก)	0002	หม้อแปลง	โอน	5004358007		
28.10.2024	1030	คลังหัตถ์ กาญจนบุรี	8002	กษช.	โอน	5004365740		
02.09.2025	1030	คลังหัตถ์ กาญจนบุรี	8002	กษช.	เบิก	4981123627	7001127332	
22.09.2025	3371XF000005091	DCC_หม.เมืองกาญจน์นิเวศน์ ต.ปากแพรก			ตัดทิ้ง			



แสดงอุปกรณ์ : รายละเอียด

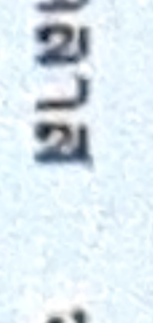
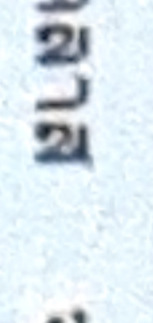

อุปกรณ์

1000288156

หมวดอุปกรณ์

M

กพท.-อุปกรณ์ไฟฟ้า

คำอธิบายอุปกรณ์

หม้อแปลงในระบบจำหน่าย

สถานะ

ESTO

WTWO

มีผลจาก

24.09.2025

มีผลถึง

31.12.9999

ทั่วไป

สถานที่ตั้ง

องค์กร

โครงสร้าง

SerData

ข้อมูลเพิ่มเติม 1

ข้อมูลเพิ่มเติม 2

ข้อมูลเพิ่มเติม 3

ทั่วไป

รหัส

1-05-001-0007

TR., 160 KVA. 3 P 22-0.40 KV.DY 11

เลขที่ผลิตภัณฑ์

TR24-011665

เลขที่ประจำสาขา

1001249383



ประวัติ

ข้อมูลสต็อก

ประเภทสต็อก

07

สต็อกที่ปล็อค

โรงงาน

1030

คลังวัสดุ กาญจนบุรี

ราคาบริษัท

9000

ที่เก็บสินค้า

1001

ผ.มีเตอร์กพท.กจ.

แบบทซ์สต็อก

R

แบบซัพพลาย

R

สต็อกพิเศษ

Date L.GoodsMvt

21.10.2025

ลูกค้า

ผู้ขาย

ใบสั่งขาย

/

0

องค์ประกอบ WBS