



การไฟฟ้าส่วนภูมิภาค
PROVINCIAL ELECTRICITY AUTHORITY

จาก คณะกรรมการสอบหาข้อเท็จจริงหม้อแปลงชำรุด ถึง ผจก.กฟจ.กจ
เลขที่ ก.๓ กฟจ.กจ.(มต.)- /๒๕๖๙ วันที่ ๒๖ พฤษภาคม ๒๕๖๙
เรียน รายงานผลการสอบสวนข้อเท็จจริงหม้อแปลงชำรุด

ตามอนุมัติแต่งตั้งคณะกรรมการฯ ที่ ก.๓ กบช.(มร.) -๓๑๑/๒๕๓๗ ลงวันที่ ๑๔
กุมภาพันธ์ ๒๕๖๗ คณะกรรมการฯ ขอรายงานผลการสอบหาข้อเท็จจริงหม้อแปลง หมายเลข
PEA TR๒๓-๐๐๖๕๙๙ Serial No.๓๖๓๓๖ ขนาด ๑๐ kVA เฟส ระบบ ๒๒ KV ผลิตภัณท์ SIRIVIWAT ดังนี้

๑. ลักษณะงานติดตั้งของหม้อแปลง ของ กฟภ. (หมดประกัน) ของ กฟภ. (อยู่ในประกัน)
 กฟภ. ให้เช่าหรือยืมเพื่องาน ของผู้ใช้ไฟฟ้า

๒. ผลการสอบหาของคณะกรรมการฯ จากกรณี หม้อแปลงชำรุด หม้อแปลงสูญหาย

๒.๑ หม้อแปลงติดตั้งที่..... ติดตั้งเมื่อวันที่

ชำรุดวันที่..... อายุการใช้งาน..... ปี ได้นำหม้อแปลง ขนาด..... kVA เฟส
หมายเลข PEA..... Serial No..... ผลิตภัณท์ ไปติดตั้งแทน

๒.๒ สติ๊กเกอร์บำรุงรักษาหม้อแปลงที่ตัวถัง มีระบุปี ไม่มี อื่น ๆ

๒.๓ เอกสารอื่น ๆ ประกอบการพิจารณา รายงานประวัติการใช้งาน เครื่องที่ชำรุด(ZPMRo๓๓)

มป.๑๑ รูปภาพหน้า Serdata รูปถ่ายจำนวน ๔ รูป อื่น ๆ

๓. สรุป ความคิดเห็นของคณะกรรมการ ฯ

๓.๑ สาเหตุการชำรุดเนื่องจาก

๓.๒ คณะกรรมการ ฯ เห็นควรให้ ช่อมไว้ใช้งาน จำหน่ายโดยวิธีการขาย
 จำหน่ายเป็นสูญ ส่งเคลมประกัน

๓.๓ อื่น ๆ

๓.๔ กรณีหม้อแปลง กฟภ. ติดตั้งให้เช่า หรือยืม เห็นควร

คิดค่าซ่อมจากผู้ใช้ไฟ เนื่องจาก

ไม่คิดค่าซ่อมจากผู้ใช้ไฟ เนื่องจาก

จึงเรียนมาเพื่อโปรดดำเนินการต่อไป

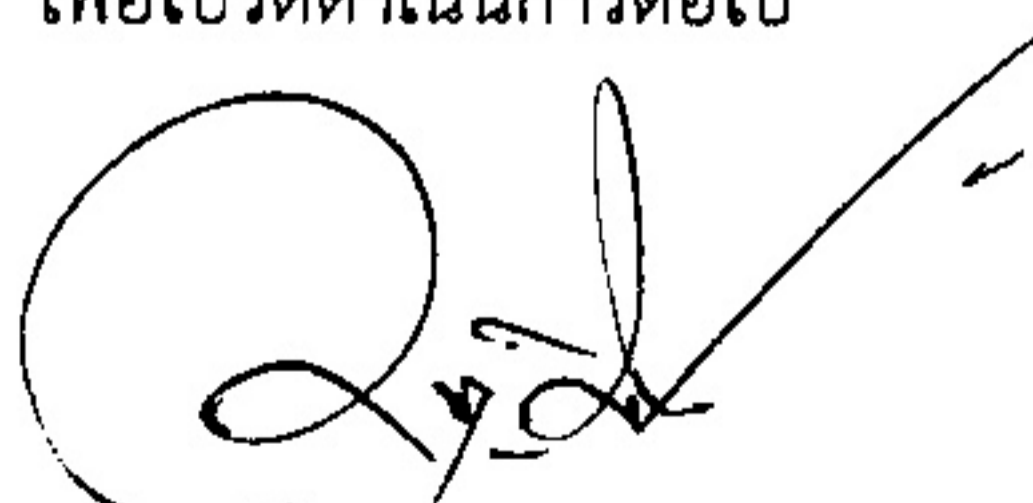
ที่ ก.๓ กฟจ.กจ.(มต.)- ๑๕๓๐ /๒๕๖๙
เรียน อก.บช.(ก.๓)
เพื่อโปรดดำเนินการต่อไป

(นายวัฒนา มหารมย์)
ผจก.กฟจ.กจ.

ลงชื่อ คณะกรรมการฯ
(นายบัณฑิต กลุ่มมดี) ตำแหน่ง รจก.๑๑ กฟจ.กจ.

ลงชื่อ คณะกรรมการฯ
(นายฉัตรราช เจริญ) ตำแหน่ง ทผ.มต.กฟจ.กจ.

ลงชื่อ คณะกรรมการฯ
(นายจิรณัฐ วิจิตรโชติ) ตำแหน่ง พชง.๓ กฟจ.กจ.

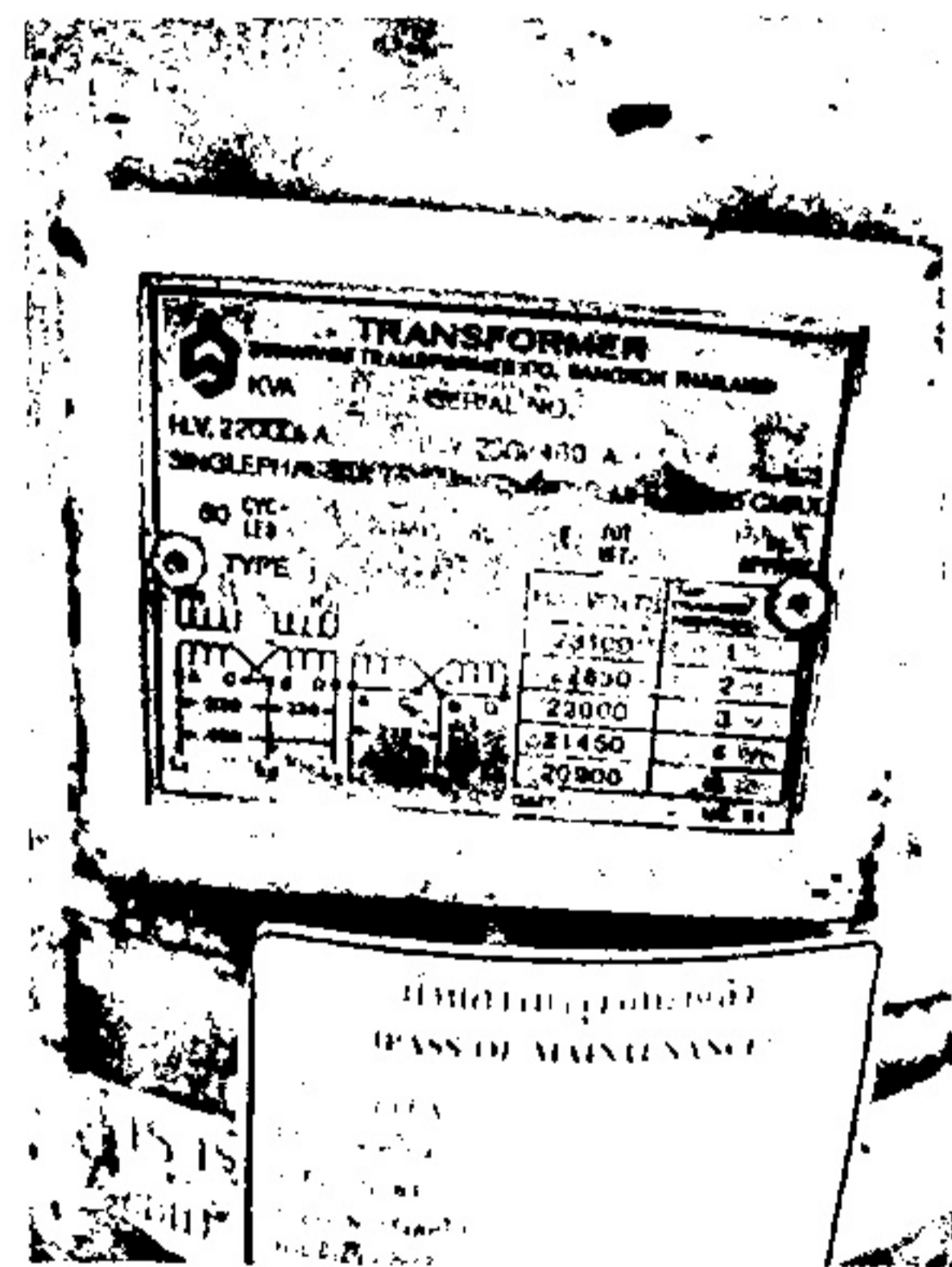
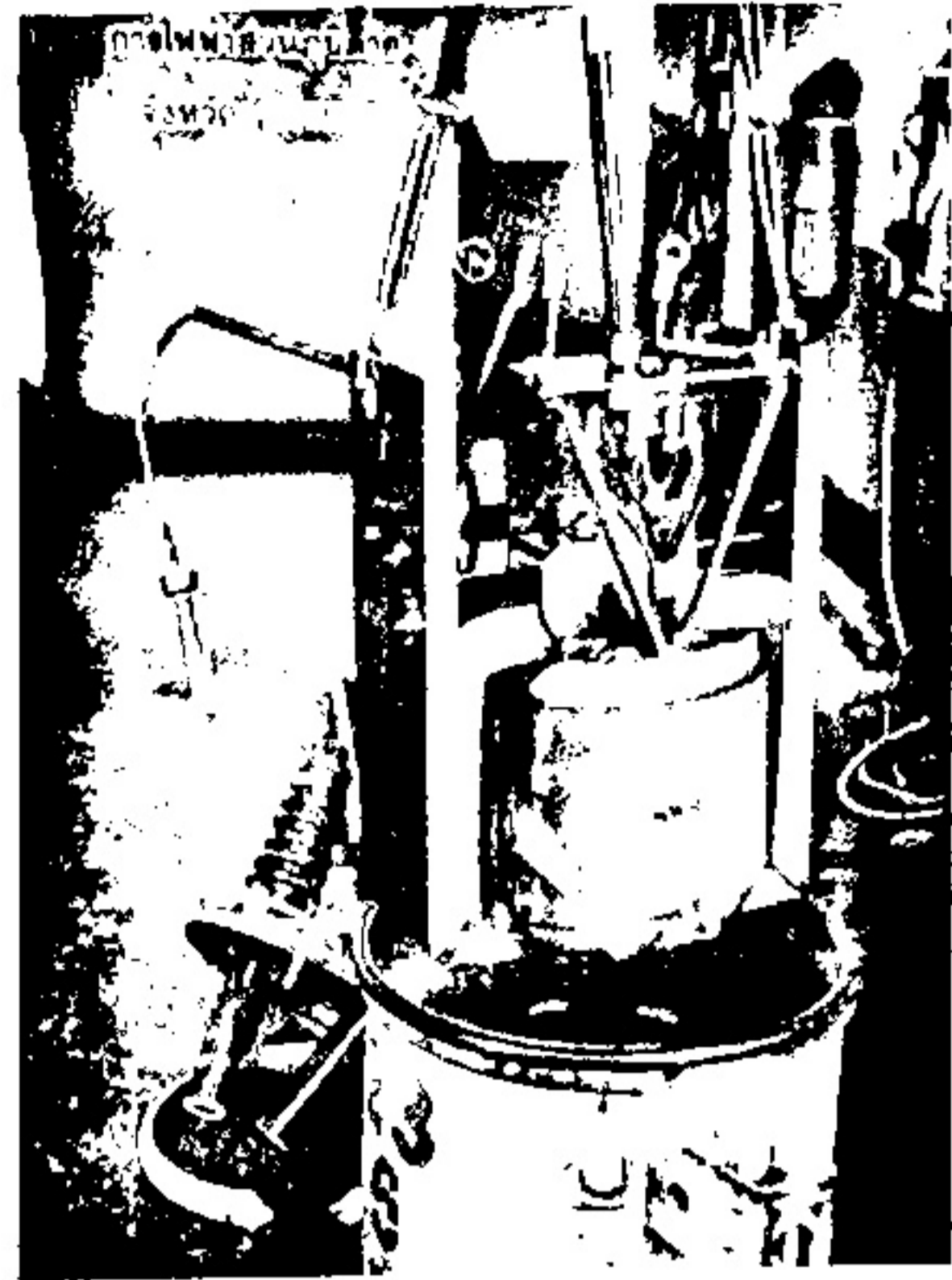
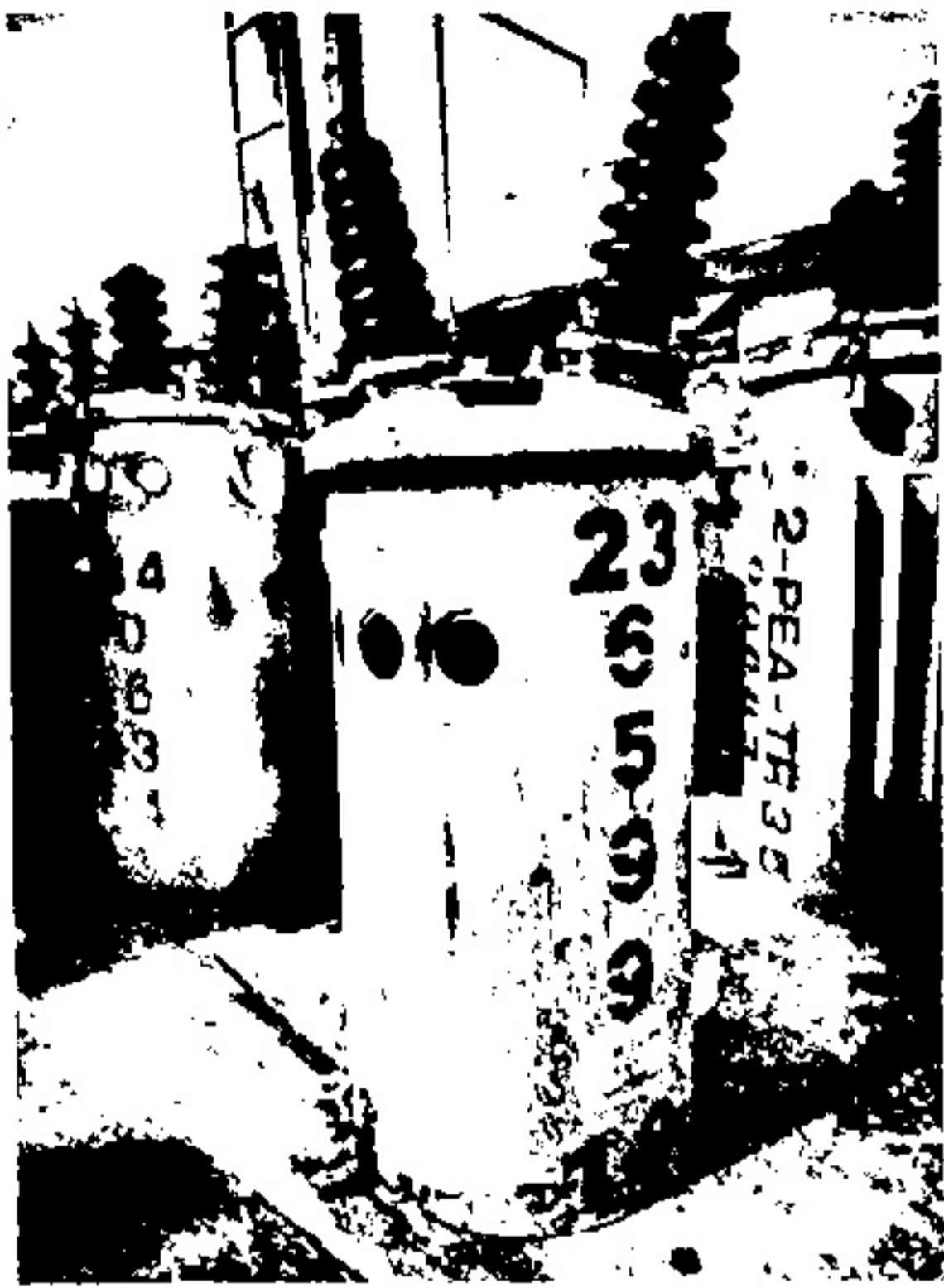
27 พ.ค. 2569



แสดงอุปกรณ์ : รายละเอียด



แสดงอุปกรณ์ : รายละเอียด

๒๖ ๒๖ ภาพรวมตลาด จุดวัด/ตัววัด

อุปกรณ์ 1000286632 หน่วยอุปกรณ์ M กฟภ.-อุปกรณ์ไฟฟ้า
คำอธิบายอุปกรณ์ หม้อแปลงในระบบจำหน่าย 23-006599
สถานะ ESTO WTW0
มีผลจาก 19.09.2025 มีผลถึง 31.12.9999

ทั่วไป สถานะที่ตั้ง องค์การ โครงสร้าง SenData ข้อมูลเพิ่มเติม 1 ข้อมูลเพิ่มเติม 2 ข้อมูลเพิ่มเติม 3

ทั่วไป

รหัส 1-05-000-0000 TR., 10 KVA. 1 P 3 W,22/0.46-0.23 KV.

เลขที่ผลิตภัณฑ์ TR23-006599

เลขที่ประจำตัว 1002295631

ข้อมูลสต็อก

ประเภทสต็อก 07 สต็อกทับสต็อก

โรงงาน 1030 คลังวัสดุ กาญจนบุรี

ที่เก็บสินค้า 1001 ม.มีเดอรักฟง.กจ.

แบบทับสต็อก R

สต็อกพิเศษ

ดูค่า

ใบสั่งขาย / 0

รหัสบริษัท 9000

แบบทับหลัก R

Date L.GoodsMvt 10.10.2025

ผู้ขาย

องค์กรมอบ WBS