



**การไฟฟ้าส่วนภูมิภาค**  
PROVINCIAL ELECTRICITY AUTHORITY

จาก คณะกรรมการสอบหาข้อเท็จจริงหม้อแปลงชำรุด ถึง ผจก.กฟส.ด้านมะขามเตี้ย  
เลขที่ ก.3 ดมข.(ปร) 154/2569 วันที่ 28 พฤษภาคม 2569  
เรื่อง รายงานผลการสอบหาข้อเท็จจริงหม้อแปลงชำรุด  
เรียน ผจก.กฟส.ด้านมะขามเตี้ย

ตามอนุมัติแต่งตั้งคณะกรรมการฯ ที่ ก.๓ ดมข.๐๑๗/๒๕๖๙ ลงวันที่ 5 พฤษภาคม 2569  
คณะกรรมการฯ ขอรายงานผลการสอบหาข้อเท็จจริงหม้อแปลง หมายเลข PEA.TR24-000978.....

Serial No 790363 ขนาด 100 kVA ..... 3 เฟส ระบบ 22,000 KV ผลิตภัณฑ์ THAIMAXWELL ดังนี้

1. ลักษณะงานติดตั้งของหม้อแปลง  ของ กฟภ. (หมดประกันฯ)  ของ กฟภ. (อยู่ในประกันฯ)  
 กฟภ. ให้เช่าหรือยืมเพื่อใช้งาน .....  ของผู้ใช้ไฟฟ้า

2. ผลการสอบหาของคณะกรรมการฯ จากกรณี  หม้อแปลงชำรุด  หม้อแปลงเสื่อมสภาพ

2.1 หม้อแปลงติดตั้งที่ อปต.วังเย็น ก่อนถึงทางรถไฟ ติดตั้งเมื่อวันที่ 11 ธ.ค.2567

ชำรุดวันที่ 22 ก.ย. 2568 อายุการใช้งาน ..... 45 ..... ปี ได้นำหม้อแปลง ขนาด 100 kVA 3 เฟส

หมายเลข PEA.TR67-032545 Serial No. 0507633670 ผลิตภัณฑ์ FULL LIGHT ไปติดตั้งแทน

2.2 สติ๊กเกอร์บำรุงรักษาหม้อแปลงที่ตัวถัง  มีระบุปี .....  ไม่มี  อื่น ๆ .....

2.3 เอกสารอื่น ๆ ประกอบการพิจารณา  รายงานประวัติการใช้งาน เครื่องที่ชำรุด (ZPMR033)

มป.11  รูปภาพหน้า Serdata  รูปถ่ายจำนวน ..... 4 ..... รูป อื่น ๆ .....

3. สรุป ความคิดเห็นของคณะกรรมการ ฯ

3.1 สาเหตุการชำรุดเนื่องจาก

3.2 คณะกรรมการ ฯ เห็นควรให้  ซ่อมไว้ใช้งาน  จำหน่ายโดยวิธีการขาย

จำหน่ายเป็นสูญ  ส่งเคลมประกัน

3.3 อื่น ๆ .....

3.4 กรณีหม้อแปลง กฟภ. ติดตั้งให้เช่า หรือยืม เห็นควร

คิดค่าซ่อมจากผู้ใช้ไฟ เนื่องจาก .....

ไม่คิดค่าซ่อมจากผู้ใช้ไฟ เนื่องจาก .....

จึงเรียนมาเพื่อโปรดดำเนินการต่อไป

ลงชื่อ ..... คณะกรรมการฯ

(นายประสาน ประสพผล) ตำแหน่ง ทผ.ปร.กฟส.ดมข.

ลงชื่อ ..... คณะกรรมการฯ

(นายรัฐภรณ์ สกลธัญญทรัพย์) ตำแหน่ง พชง.7 ผปร.กฟส.ดมข.

ลงชื่อ ..... คณะกรรมการฯ

(นายปณิธิ โตสะอาด) ตำแหน่ง วศก.4 ผปร.กฟส.ดมข.

เรียน ออก.บช.(ก.3)

เพื่อโปรดดำเนินการต่อไป

(นายจรัส ศรีมงคล)

ผจก.กฟส.ดมข.



อุปกรณ์	1000309066	หมวดอุปกรณ์	M	กพท.-อุปกรณ์ไฟฟ้า
คำอธิบายอุปกรณ์	หม้อแปลงในระบบจำหน่าย 24-000978			
สถานะ	ESTO	WTWO		Z
มีผลจาก	22.09.2025	มีผลถึง	31.12.9999	
ทั่วไป	สถานที่ตั้ง	องค์กร	โครงสร้าง	SerData
			ข้อมูลเพิ่มเติม 1	ข้อมูลเพิ่มเติม 2
			ข้อมูลเพิ่มเติม 3	

ทั่วไป

วัสดุ 1-05-001-0006 TR., 100 KVA. 3 P 22-0.40 KV.DY 11

เลขที่ผลิตภัณ์ TR24-000978

เลขที่ประจำสำ 1050010201 H ประวัต

ข้อมูลสต็อก				
ประเภทสต็อก	07	สต็อกที่บล็อค		
โรงงาน	I030	คลังพัสดุ กาญจนบุรี		รหัสบริษัท 9000
ที่เก็บสินค้า	2701	ต.กป.ตมข.		
แบบพัสดุ	R		แบบพัสดุ R	
สต็อกพิเศษ			Date L.GoodsMvt	28.05.2026
ลูกค้า			ผู้ขาย	
ใบสั่งขาย			องค์ประกอบ WBS	
				/ 0

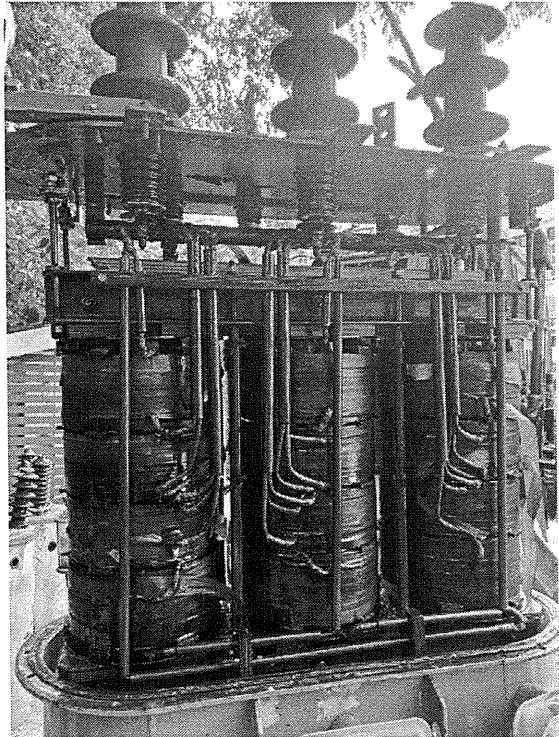
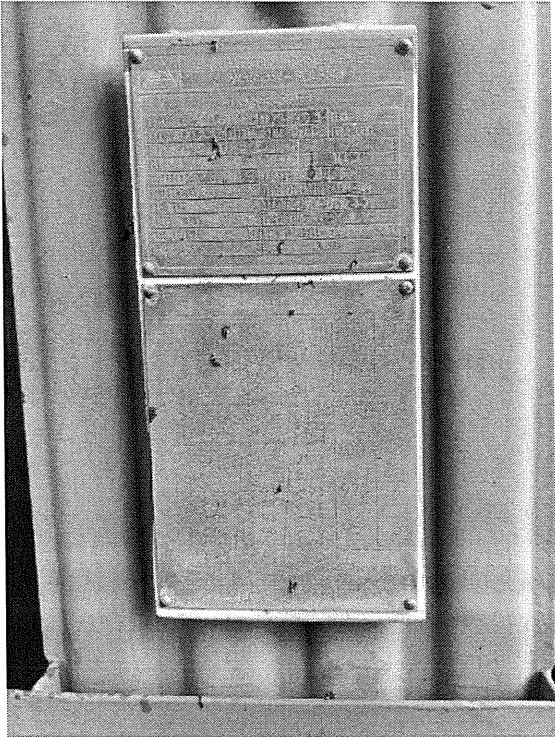
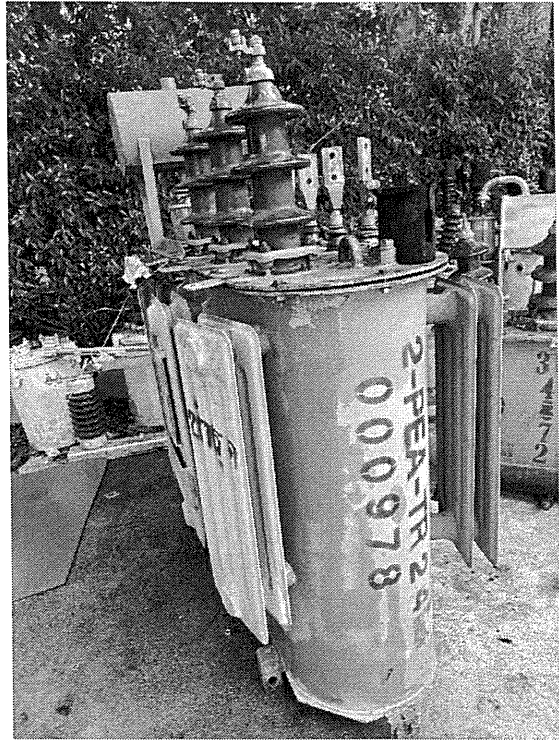

การไฟฟ้าส่วนภูมิภาค  
ใบส่งของ



เลขที่เอกสาร : 4984689172  
คลังพัสดุ : I030  
สถานที่จัดเก็บต้นทาง : 2701 - ผกป.ดมข.  
ประเภท : การขายประเภทสตอก  
ขนส่งโดยรถยนต์ทะเบียน : .....  
ข้อความส่วนหัว :

วันที่เอกสาร : 28/05/2026      หน้าที่ : 1/1  
ชื่อคลังพัสดุ : คลังพัสดุ กาญจนบุรี  
สถานที่จัดเก็บปลายทาง : 2701 - ผกป.ดมข.

ลำดับ	รหัสพัสดุ รายละเอียดวัสดุ	โครงข่าย/ใบสั่งงาน	แมทซ์	จำนวน	หน่วย
001	1-05-001-0006 หม้อแปลง 100 เควีเอ 3 เฟส 22-0.40 เควี ดีวาย11 TR24-000978		R	1	ชิ้น

ลงนามผู้ขายของ  
(ลงชื่อ) .....  
(นายรัฐกรณ์ สกุลธัญญทรัพย์)  
ตำแหน่ง พนักงานช่าง (ทั่วไป/กจ./ปฟ./สช./สล.) ระดับ 7  
28/05/2026

ลงนามผู้รับของ  
(ลงชื่อ) .....  
(.....)  
ตำแหน่ง .....

ลงนามผู้รับทราบ  
(ลงชื่อ) .....  
(.....)  
ตำแหน่ง .....